



แผนปฏิบัติการมหาวิทยาลัยเทคโนโลยีราชมงคลอีสาน

ประจำปีงบประมาณ พ.ศ. 2565

การประชุมคณะกรรมการบริหารมหาวิทยาลัยเทคโนโลยีราชมงคลอีสาน

ครั้งที่ 11/2564

วันที่ 2 พฤศจิกายน 2564

มหาวิทยาลัยเทคโนโลยีราชมงคลอีสาน

กระทรวงการอุดมศึกษา วิทยาศาสตร์ วิจัยและนวัตกรรม

งานนโยบายและแผนยุทธศาสตร์

กองนโยบายและแผน

สารบัญ

	หน้า
บทนำ	1
ความเชื่อมโยงงบประมาณเพื่อใช้ประกอบในการจัดทำงบประมาณรายจ่ายประจำปีงบประมาณ พ.ศ. 2565 หน่วยงาน มหาวิทยาลัยเทคโนโลยีราชมงคลธัญบุรี	9
สรุปงบประมาณรายจ่าย และงบประมาณเงินรายได้ จำแนกตามผลผลิต/โครงการ/ประเภทงบรายจ่าย	11
- สรุปงบประมาณรายจ่าย จำแนกตามผลผลิต/โครงการ และประเภทงบรายจ่าย ประจำปีงบประมาณ พ.ศ. 2565	12
- สรุปงบประมาณเงินรายได้ จำแนกตามผลผลิต/โครงการ/ประเภทงบรายจ่าย ประจำปีงบประมาณ พ.ศ. 2565	13
- สรุปงบประมาณรายจ่าย/งบประมาณเงินรายได้ /จำนวนโครงการประเภทงบรายจ่ายอื่น จำแนกตามผลผลิตและหน่วยงาน ประจำปีงบประมาณ พ.ศ. 2565	14
สรุปงบประมาณรายจ่าย และงบประมาณเงินรายได้ จำนวนโครงการ ประเภทงบรายจ่ายอื่น จำแนกตามผลผลิต และหน่วยงาน รายไตรมาส	15
- สรุปงบประมาณเงินรายได้/จำนวนโครงการ ประเภทงบรายจ่ายอื่น จำแนกตามผลผลิตและหน่วยงาน รายไตรมาส	16
- งบบุคลากร มทร.ธัญบุรี	17
- ผลผลิต : ผู้สำเร็จการศึกษาด้านสังคมศาสตร์	22
- ผลผลิต : ผลงานการให้บริการวิชาการ	27
- ผลผลิต : ผู้สำเร็จการศึกษาด้านวิทยาศาสตร์และเทคโนโลยี	30
- ผลผลิต : ผลงานทำนุบำรุงศิลปวัฒนธรรม	43
- ผลผลิต : ผลงานวิจัยเพื่อถ่ายทอดเทคโนโลยี	46
- ผลผลิต : ผลงานวิจัยเพื่อสร้างองค์ความรู้	49
- งานบริหารสินทรัพย์	54
- โครงการ : โครงการพัฒนาศักยภาพกระบวนการผลิตสินค้าเกษตร	58
- โครงการ : พัฒนาและผลิตกำลังคนของประเทศ เพื่อรองรับนโยบาย Thailand 4.0	59
- โครงการ : โครงการสนับสนุนค่าใช้จ่ายในการจัดการศึกษาตั้งแต่ระดับอนุบาลจนจบ การศึกษาขั้นพื้นฐาน	60

บทนำ

ตามที่คณะรัฐมนตรี ได้อนุมัติงบประมาณรายจ่ายประจำปีงบประมาณ พ.ศ. 2565 และสภามหาวิทยาลัยเทคโนโลยีราชมงคลอีสาน ได้อนุมัติงบประมาณรายจ่ายประจำปีงบประมาณ พ.ศ.2565 นั้น มหาวิทยาลัยฯ จึงได้จัดทำแผนปฏิบัติการมหาวิทยาลัยเทคโนโลยีราชมงคลอีสานประจำปีงบประมาณ พ.ศ. 2565 ซึ่งได้แสดงให้เห็นถึงการดำเนินงาน ของมหาวิทยาลัยเทคโนโลยีราชมงคลอีสาน ว่าด้วยการมุ่งเน้นไปสู่จุดหมายปลายทางได้ สามารถขับเคลื่อนไปสู่สิ่งที่ต้องการดังกล่าวนี้ได้ด้วยวิธีอย่างไร วัดความก้าวหน้าและความสำเร็จจากอะไร และมีหน่วยงานใดบ้างเข้ามาเกี่ยวข้องในฐานะเป็นเจ้าของ ผู้รับผิดชอบ ซึ่งในแผนปฏิบัติการ ได้มีการกำหนดยุทธศาสตร์ การจัดสรรแผนงาน เป้าประสงค์เชิงยุทธศาสตร์ เป้าหมายการให้บริการกระทรวง เป้าหมายการให้บริการ หน่วยงาน หน่วยงานที่รับผิดชอบ กรอบงบประมาณ และกรอบระยะเวลา ไว้อย่างชัดเจน

มหาวิทยาลัยเทคโนโลยีราชมงคลอีสาน เป็นส่วนราชการที่ดำเนินงานตามนโยบายของรัฐบาลภายใต้ ประเด็นยุทธศาสตร์ 4 ประเด็นดังนี้

ประเด็นยุทธศาสตร์ที่ 1 ผลิตและพัฒนาบัณฑิตนักปฏิบัติที่สอดคล้องกับยุทธศาสตร์ชาติ

ประเด็นยุทธศาสตร์ที่ 2 สร้างความเข้มแข็งของงานวิจัย พัฒนา และการต่อยอดสู่นวัตกรรมอย่างมี

ประสิทธิภาพ

ประเด็นยุทธศาสตร์ที่ 3 เสริมสร้างชุมชนนวัตกรรม เพื่อยกระดับคุณภาพชีวิตและรายได้ของชุมชนใน พื้นที่

ประเด็นยุทธศาสตร์ที่ 4 ปฏิรูประบบบริหารจัดการมหาวิทยาลัยไปสู่ความเป็นเลิศ

สาระสำคัญของแผนปฏิบัติการ มีเนื้อหาที่สำคัญ 3 ส่วน ส่วนที่หนึ่ง ว่าด้วยบทนำ ประเด็น ยุทธศาสตร์ เป้าประสงค์ วิสัยทัศน์ พันธกิจ และกลยุทธ์ ส่วนที่สองว่าด้วยข้อมูลพื้นฐานและโครงสร้างของ มหาวิทยาลัยเทคโนโลยีราชมงคลอีสาน และส่วนที่สาม เป็นสาระสำคัญของแผนปฏิบัติการประจำปีงบประมาณ พ.ศ. 2565 ของมหาวิทยาลัยเทคโนโลยีราชมงคลอีสาน ที่แสดงให้เห็นถึง แผนการดำเนินงาน และการใช้จ่าย งบประมาณระหว่างวันที่ 1 ตุลาคม พ.ศ. 2564 ถึงวันที่ 30 กันยายน พ.ศ. 2565 โดยแยกออกเป็น 6 ผลผลิต งานบริหารสินทรัพย์ และ 3 โครงการ ดังนี้

ผลผลิต : ผู้สำเร็จการศึกษาด้านสังคมศาสตร์

ผลผลิต : ผลงานการให้บริการวิชาการ

ผลผลิต : ผู้สำเร็จการศึกษาด้านวิทยาศาสตร์และเทคโนโลยี

ผลผลิต : ผลงานทำนุบำรุงศิลปวัฒนธรรม

ผลผลิต : ผลงานวิจัยเพื่อถ่ายทอดเทคโนโลยี

ผลผลิต : ผลงานวิจัยเพื่อสร้างองค์ความรู้

งานบริหารสินทรัพย์

โครงการ : โครงการพัฒนาศักยภาพกระบวนการผลิตสินค้าเกษตร

โครงการ : พัฒนาและผลิตกำลังคนของประเทศ เพื่อรองรับนโยบาย Thailand 4.0

โครงการ : โครงการสนับสนุนค่าใช้จ่ายในการจัดการศึกษาตั้งแต่ระดับอนุบาลจนจบการศึกษา
ขั้นพื้นฐาน

ข้อมูลทั่วไปของมหาวิทยาลัยเทคโนโลยีราชมงคลอีสาน

มหาวิทยาลัยเทคโนโลยีราชมงคลอีสาน เกิดขึ้นตามพระราชบัญญัติมหาวิทยาลัยเทคโนโลยีราชมงคล พ.ศ.2548 เหตุผล โดยที่มาตรา 36 แห่งพระราชบัญญัติการศึกษาแห่งชาติ พ.ศ. 2542 บัญญัติให้สถานศึกษาของรัฐที่จัดการศึกษา ระดับปริญญา เป็นนิติบุคคล เพื่อให้สถานศึกษาของรัฐ ดำเนินกิจการได้โดยอิสระสามารถพัฒนาระบบบริหาร และการจัดการที่เป็นของตนเอง มีความคล่องตัว มีเสรีภาพทางวิชาการและอยู่ภายใต้การกำกับดูแลของสภามหาวิทยาลัยฯ ดังนั้น สมควรจัดตั้งมหาวิทยาลัยเทคโนโลยีราชมงคล จำนวน 9 แห่ง ขึ้นแทนสถาบันเทคโนโลยีราชมงคล และมหาวิทยาลัยเทคโนโลยีราชมงคลอีสาน เป็นหนึ่งในจำนวนมหาวิทยาลัยเทคโนโลยีราชมงคลทั้ง 9 แห่ง เป็นสถาบันอุดมศึกษาของรัฐที่เน้นด้านวิชาชีพและเทคโนโลยี ที่มีวัตถุประสงค์ให้การศึกษา ส่งเสริมวิชาการและวิชาชีพชั้นสูงที่มุ่งเน้นการปฏิบัติ ทำการสอน ทำการวิจัย ผลิตครูวิชาชีพ ให้บริการทางวิชาการในด้านวิทยาศาสตร์และเทคโนโลยี และทำนุบำรุงศิลปะและวัฒนธรรม โดยต่อยอดให้ผู้สำเร็จการอาชีวศึกษามีโอกาสในการศึกษาต่อด้านวิชาชีพจนถึงระดับปริญญา มหาวิทยาลัยเทคโนโลยีราชมงคลอีสาน ประกอบด้วย ศูนย์กลางนครราชสีมา วิทยาเขตสุรินทร์ วิทยาเขตขอนแก่น วิทยาเขตสกลนคร และโครงการจัดตั้งวิทยาเขตร้อยเอ็ด ณ พูกุลาร่องไห้ ดังรูป

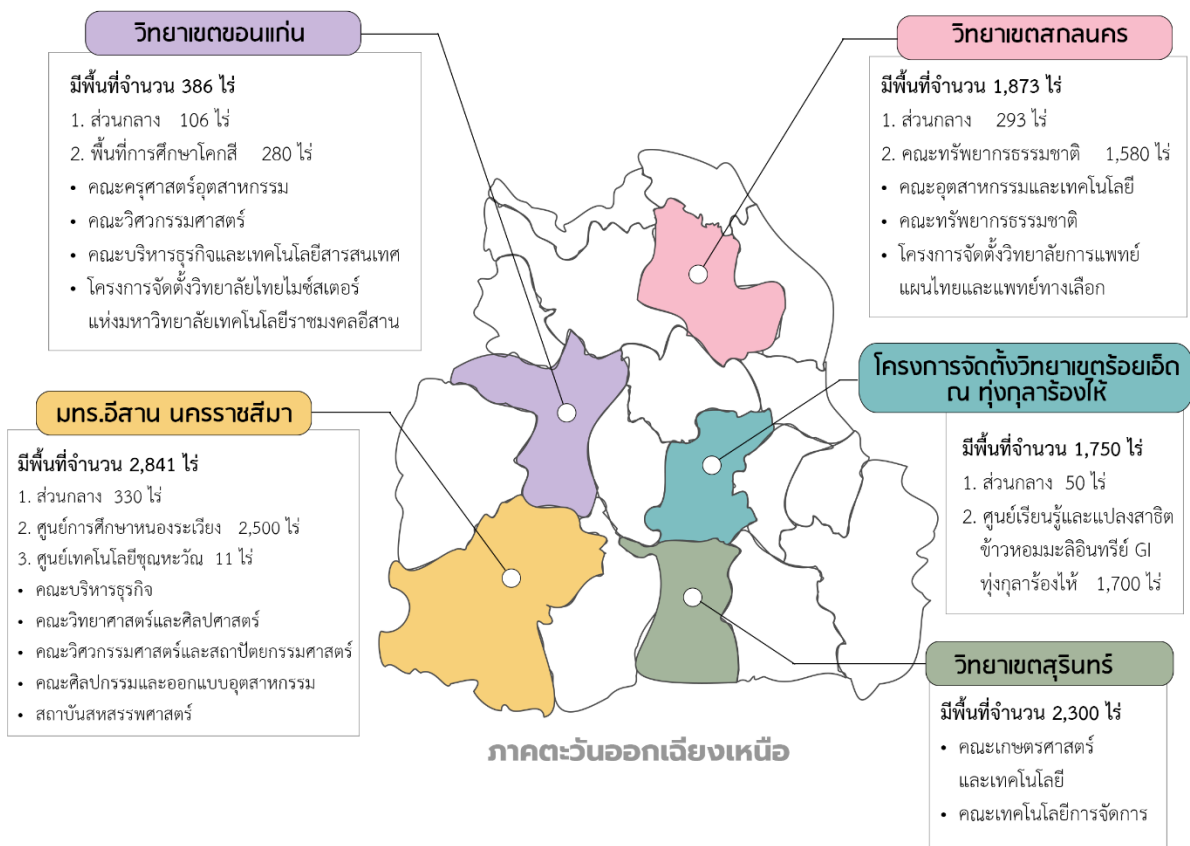

พื้นที่มหาวิทยาลัยเทคโนโลยีราชมงคลอีสาน และ 4 วิทยาเขต

โครงสร้างหน่วยงาน

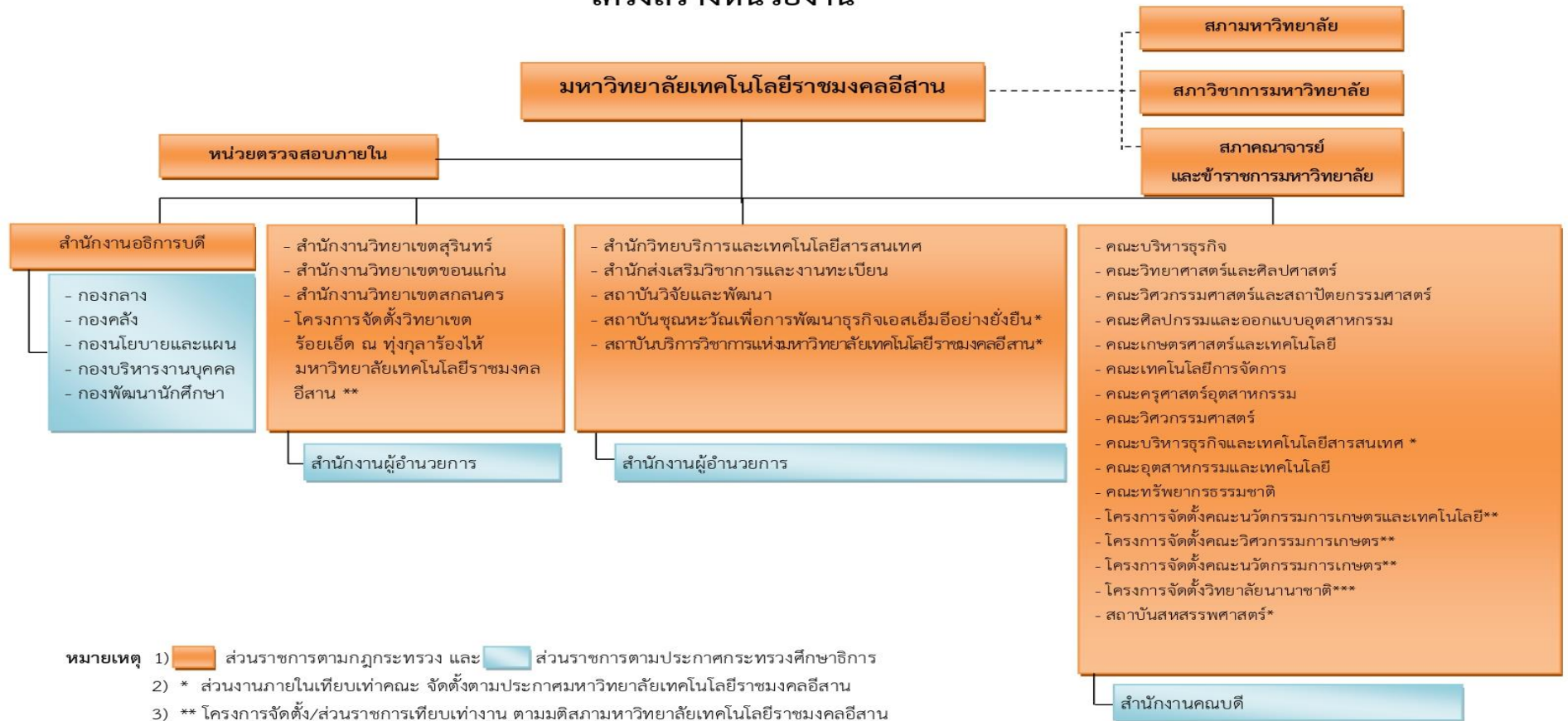

- หมายเหตุ 1) ส่วนราชการตามกฎกระทรวง และ ส่วนราชการตามประกาศกระทรวงศึกษาธิการ
 2) * ส่วนงานภายในเทียบเท่าคณะ จัดตั้งตามประกาศมหาวิทยาลัยเทคโนโลยีราชมงคลอีสาน
 3) ** โครงการจัดตั้ง/ส่วนราชการเทียบเท่างาน ตามมติสภามหาวิทยาลัยเทคโนโลยีราชมงคลอีสาน
 4) *** รอจัดตั้งเป็นส่วนงานภายใน ตามมติสภามหาวิทยาลัยเทคโนโลยีราชมงคลอีสาน

ข้อมูล ณ วันที่ 7 ตุลาคม 2564

ยุทธศาสตร์การพัฒนามหาวิทยาลัยเทคโนโลยีราชมงคลอีสาน
สู่ความเป็นเลิศอย่างยั่งยืน ระยะ 5 ปี (พ.ศ.2565-พ.ศ.2569)

ปรัชญา

คุณธรรมนำหน้า ปัญญา นำทาง สรรค์สร้างนวัตกรรม
Moral precedents lead wisdom to create innovation

ปณิธาน

สร้างคนสู่งาน เชี่ยวชาญเทคโนโลยี
Create people to work with technology expertise

วิสัยทัศน์

ผู้นำการสร้างนักปฏิบัติทักษะสูง นวัตกรรม และผู้ประกอบการ
ด้วยเทคโนโลยีและนวัตกรรม ที่มีพลังการพัฒนาอย่างยั่งยืน

ค่านิยมหลัก

- R Resilience** มีความพร้อมในการปรับตัวได้อย่างคล่องแคล่ว และ ยืดหยุ่น ทันโลก
- U Understanding** มีความเข้าใจ เข้าใจ เห็นใจ ให้ความเคารพ กับ Student Staff Stakeholders
- I Innovative** เป็นนวัตกรรม ที่เชี่ยวชาญในวิชาชีพและวิทยาการที่ หลากหลาย

วัฒนธรรมองค์กร

Changing And Sharing

เอกลักษณ์มหาวิทยาลัยเทคโนโลยีราชมงคลอีสาน

“มหาวิทยาลัยเทคโนโลยีและนวัตกรรม”

อัตลักษณ์บัณฑิตมหาวิทยาลัยเทคโนโลยีราชมงคลอีสาน

“บัณฑิตนักปฏิบัติที่มีความเชี่ยวชาญด้านเทคโนโลยีและนวัตกรรม”

คุณลักษณะของนักศึกษามหาวิทยาลัยเทคโนโลยีราชมงคลอีสาน

(Student Characteristics)

- | | |
|--|--------------------------------------|
| 1. Creative Thinking and Problem Solving Skill | ทักษะการคิดสร้างสรรค์และการแก้ปัญหา |
| 2. Communication and Social Skill | ทักษะการสื่อสารและการเข้าสังคม |
| 3. Integrated Entrepreneurship Skill | ทักษะการเป็นผู้ประกอบการเชิงบูรณาการ |
| 4. Innovative Technology Skill | ทักษะเทคโนโลยีนวัตกรรม |
| 5. Social and Community Engagement Skill | ทักษะการมีส่วนร่วมทางสังคมและชุมชน |

พันธกิจ

1. สร้างและพัฒนาศักยภาพผู้เรียนที่เน้นการเรียนการสอนควบคู่กับการปฏิบัติการจริง เพื่อพัฒนาสมรรถนะและทักษะระดับสูง ในการทำงาน มีความรู้และความเชี่ยวชาญด้านเทคโนโลยี ให้สามารถนำองค์ความรู้ไปประยุกต์เพื่อสร้างนวัตกรรม พัฒนาผลิตภัณฑ์ และบริการสังคม
2. สร้างนวัตกรรมจากงานวิจัย เพื่อนำไปใช้ในเชิงพาณิชย์หรือสาธารณประโยชน์ เพื่อสร้างมูลค่าเพิ่มตลอดห่วงโซ่มูลค่าในภาคอุตสาหกรรมการผลิตและบริการ
3. ส่งเสริมบทบาทความร่วมมือ กับ ภาครัฐ และ ภาคเอกชน ทั้งในประเทศและต่างประเทศ เพื่อสนับสนุนและพัฒนาเทคโนโลยีและนวัตกรรม
4. สนองโครงการอันเนื่องมาจากพระราชดำริ และทำนุบำรุงศิลปวัฒนธรรม เพื่อพัฒนาท้องถิ่น สังคม สู่ความยั่งยืน

ประเด็นยุทธศาสตร์

ประเด็นยุทธศาสตร์ ที่ 1 : ปฏิรูประบบการเรียนการสอนสมัยใหม่เพื่อสร้างนักปฏิบัติ
ทักษะสูง นวัตกรรม

ประเด็นยุทธศาสตร์ ที่ 2 : ปฏิรูประบบการทำงานวิจัย สร้างเทคโนโลยีและ
นวัตกรรมสู่เชิงพาณิชย์

ประเด็นยุทธศาสตร์ ที่ 3 : ปฏิรูประบบการสร้างความร่วมมือกับพหุภาคี ทั้งใน
ประเทศและ

ประเด็นยุทธศาสตร์ ที่ 4 : ปฏิรูประบบการบริหารองค์กรสู่ยุคดิจิทัล และเชื่อมโยงสู่การ
พัฒนาที่ยั่งยืน

จุดเน้นความเชี่ยวชาญตามยุทธศาสตร์ใหม่ “3 Cluster +”
(พ.ศ.2565-2569)

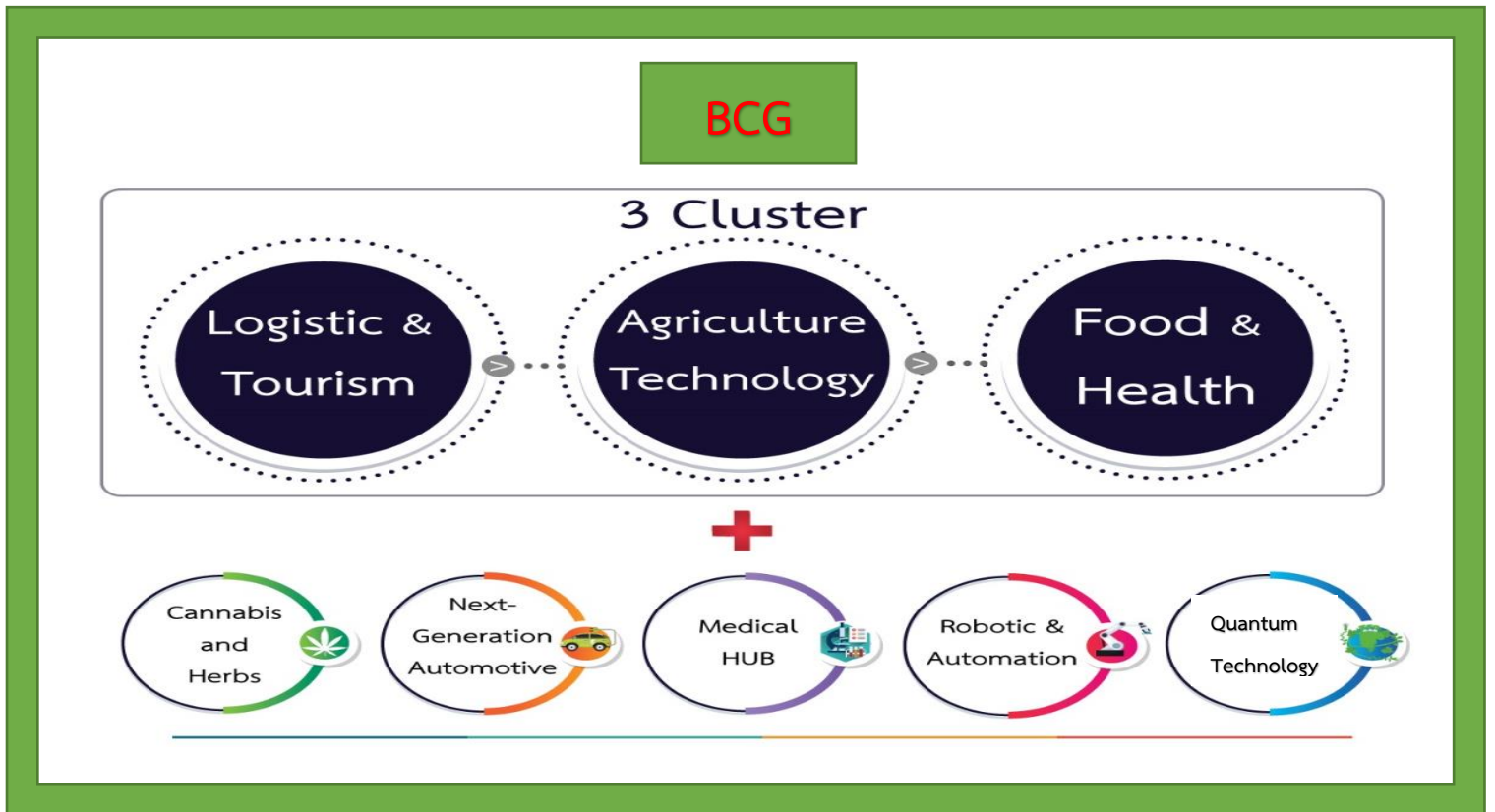

มหาวิทยาลัยเทคโนโลยีราชมงคลอีสาน ได้มีการกำหนดยุทธศาสตร์การพัฒนามหาวิทยาลัยเทคโนโลยีราชมงคลอีสานใหม่ พ.ศ. 2566 - 2569 มุ่งเน้นการพัฒนาการเรียนการสอน การวิจัย นวัตกรรม และบริการวิชาการ เพื่อขับเคลื่อน 10+2 อุตสาหกรรมเป้าหมายของประเทศ บนฐานจุดเน้นใน 3 Cluster เดิม และเพิ่มจุดเน้นขึ้นมาใหม่เป็น “3 Cluster +” ได้แก่ กัญชงกัญชา อุตสาหกรรมยานยนต์สมัยใหม่ อุตสาหกรรม Robotic & Automation อุตสาหกรรมการแพทย์ครบวงจร และ Quantum Technology

ความเชื่อมโยงงบประมาณเพื่อใช้ประกอบในการจัดทำงบประมาณรายจ่ายประจำปีงบประมาณ พ.ศ. 2565

หน่วยงาน มหาวิทยาลัยเทคโนโลยีราชมงคลอีสาน

ยุทธศาสตร์ชาติ 20 ปี	ด้านการพัฒนาและเสริมสร้างศักยภาพทรัพยากรมนุษย์	ด้านการพัฒนาและเสริมสร้างศักยภาพทรัพยากรมนุษย์	ด้านการพัฒนาและเสริมสร้างศักยภาพทรัพยากรมนุษย์	ด้านการสร้างโอกาสและความเสมอภาคทางสังคม
ประเด็นแผนแม่บท	12. การพัฒนาการเรียนรู้	11. การพัฒนาศักยภาพคนตลอดช่วงชีวิต	11. การพัฒนาศักยภาพคนตลอดช่วงชีวิต	17. ความเสมอภาคและหลักประกันทางสังคม
เป้าหมายแผนแม่บท	12.1 คนไทยมีการศึกษาที่มีคุณภาพตามมาตรฐานสากลเพิ่มขึ้น มีทักษะที่จำเป็นของโลกศตวรรษที่ 21 สามารถแก้ปัญหา ปรับตัว สื่อสารและทำงานร่วมกับผู้อื่นได้อย่างมีประสิทธิภาพเพิ่มขึ้น มีนิสัยใฝ่เรียนรู้อย่างต่อเนื่องตลอดชีวิต	11.1 คนไทยทุกช่วงวัยมีคุณภาพเพิ่มขึ้นได้รับการพัฒนาอย่างสมดุลทั้งด้านร่างกายสติปัญญาและคุณธรรมจริยธรรม เป็นผู้ที่มีความรู้และทักษะในศตวรรษที่ 21 รักษาการเรียนรู้อย่างต่อเนื่องตลอดชีวิต	11.1 คนไทยทุกช่วงวัยมีคุณภาพเพิ่มขึ้นได้รับการพัฒนาอย่างสมดุลทั้งด้านร่างกายสติปัญญาและคุณธรรมจริยธรรม เป็นผู้ที่มีความรู้และทักษะในศตวรรษที่ 21 รักษาการเรียนรู้อย่างต่อเนื่องตลอดชีวิต	17.1 คนไทยทุกคนได้รับการคุ้มครองและมีหลักประกันทางสังคมเพิ่มขึ้น
ตัวชี้วัดแผนแม่บท	อันดับขีดความสามารถในการแข่งขันของประเทศด้านการศึกษา ติดอันดับที่ 45	ดัชนีการพัฒนามนุษย์ ค่าคะแนน 0.79	ดัชนีการพัฒนามนุษย์ ค่าคะแนน 0.79	สัดส่วนประชากรไทยทั้งหมดที่ได้รับความคุ้มครองตามมาตรฐานคุ้มครองทางสังคมอย่างน้อย 5 กรณี ได้แก่เจ็บป่วย/คลอดบุตร/ตาย/ทุพพลภาพ/พิการ/เงินช่วยเหลือครอบครัวหรือบุตร/ชราภาพ/ว่างงาน/อยู่ในอุปการะ/การบาดเจ็บจากการทำงาน ร้อยละ 70
แผนย่อยของแผนแม่บท	12.1 การปฏิรูปคณะกรรมการเรียนรู้ที่ตอบสนองต่อการเปลี่ยนแปลงในศตวรรษที่ 21	11.3 การพัฒนาช่วงวัยเรียนและวัยรุ่น	11.4 การพัฒนาและยกระดับศักยภาพวัยแรงงาน	17.1 การคุ้มครองทางสังคมขั้นพื้นฐานและหลักประกันทางเศรษฐกิจ สังคมและสุขภาพ
เป้าหมายแผนย่อยของแผนแม่บท	12.1.1 คนไทยได้รับการศึกษาที่มีคุณภาพตามมาตรฐาน มีทักษะการเรียนรู้และทักษะที่จำเป็นของโลกศตวรรษที่ 21 สามารถเข้าถึงการเรียนรู้อย่างต่อเนื่องตลอดชีวิตขึ้น	11.1.3 วัยเรียนวัยรุ่น มีความรู้และทักษะในศตวรรษที่ 21 ครบถ้วนรู้จักคิด วิเคราะห์ การเรียนรู้ มีสำนึกพลเมือง มีความกล้าหาญทางจริยธรรม มีความสามารถในการแก้ปัญหา ปรับตัวสื่อสารและทำงานร่วมกับผู้อื่นได้อย่างมีประสิทธิภาพตลอดชีวิตดีขึ้น	11.1.4 แรงงานมีศักยภาพในการเพิ่มผลผลิต มีทักษะอาชีพสูง ตระหนักในความสำคัญที่จะพัฒนาตนเองให้เต็มศักยภาพ สามารถปรับตัว และเรียนรู้สิ่งใหม่ตามพลวัตของโครงสร้าง อาชีพ และความต้องการของตลาดแรงงานเพิ่มขึ้น	17.1.1 คนไทยทุกคนโดยเฉพาะกลุ่มด้อยโอกาสและกลุ่มเปราะบางได้รับการคุ้มครอง และมีหลักประกันทางสังคมเพิ่มขึ้น
ตัวชี้วัดแผนย่อยของแผนแม่บท	สัดส่วนครู ผ่านการทดสอบสมรรถนะรายสาขาในระดับสูง ตามมาตรฐานนานาชาติ ร้อยละ 50	คะแนนความสามารถในการแข่งขันการพัฒนาทุนมนุษย์ด้านทักษะ (Skill) ของ World Economic Forum (WEF)	ผลิตภาพแรงงาน ไม่ต่ำกว่าร้อยละ 25	สัดส่วนประชากรกลุ่มด้อยโอกาสและกลุ่มเปราะบางที่ได้รับความคุ้มครองตามมาตรการคุ้มครองทางสังคมอย่างน้อย 9 กรณี ได้แก่ได้แก่ (๑) เจ็บป่วย (๒) คลอดบุตร (๓) ตาย (๔) ทุพพลภาพ/พิการ (๕) เงินช่วยเหลือครอบครัวหรือบุตร (๖) ชราภาพ (๗) ว่างงาน (๘) อยู่ในอุปการะ และ (๙) การบาดเจ็บจากการทำงาน
ยุทธศาสตร์จัดสรร	ค่าใช้จ่ายบุคลากรภาครัฐ	ด้านการพัฒนาและเสริมสร้างศักยภาพทรัพยากรมนุษย์	ด้านการพัฒนาและเสริมสร้างศักยภาพทรัพยากรมนุษย์	ด้านการสร้างโอกาสและความเสมอภาคทางสังคม
แผนงาน	แผนงานบุคลากรภาครัฐ	แผนงานพื้นฐานด้านการพัฒนาและเสริมสร้างศักยภาพทรัพยากรมนุษย์	แผนงานยุทธศาสตร์เพื่อสนับสนุนด้านการพัฒนาและเสริมสร้างศักยภาพทรัพยากรมนุษย์	แผนงานยุทธศาสตร์สร้างความเสมอภาคทางการศึกษา

ความเชื่อมโยงงบประมาณเพื่อใช้ประกอบในการจัดทำงบประมาณรายจ่ายประจำปีงบประมาณ พ.ศ. 2565

หน่วยงาน มหาวิทยาลัยเทคโนโลยีราชมงคลอีสาน

แผนปฏิบัติการ มหาวิทยาลัยเทคโนโลยีราชมงคลอีสาน	ประเทศมีทรัพยากรมนุษย์ที่มีคุณภาพ เป็นฐานในการเจริญเติบโต และพัฒนาของประเทศอย่างยั่งยืน	2. ผู้เรียนทุกกลุ่มทุกช่วงวัยได้รับการพัฒนาอย่างเหมาะสมเพื่อการทำงานและ การใช้ชีวิตในสังคม	2. ผู้เรียนทุกกลุ่มทุกช่วงวัยได้รับการพัฒนาอย่างเหมาะสมเพื่อการทำงานและการใช้ชีวิตในสังคม	2. ผู้เรียนทุกกลุ่มทุกช่วงวัยได้รับการพัฒนาอย่างเหมาะสมเพื่อการทำงานและการใช้ชีวิตในสังคม
ประจำปีงบประมาณ พ.ศ. 2565	จำนวนบุคลากรด้านการวิจัยและพัฒนาแบบทำงานเต็มเวลา(FTE) ต่อประชากร 10,000 คน-ปี	5. จำนวนผู้เข้ารับการถ่ายทอดความรู้และเรียนรู้ ผ่านการเข้าร่วมกิจกรรม/ ฝึกอบรม/แหล่งเรียนรู้ ตลอดจนการเข้าถึงสื่อในรูปแบบ Lifelong Learning	5. จำนวนผู้เข้ารับการถ่ายทอดความรู้และเรียนรู้ ผ่านการเข้าร่วม กิจกรรม/ฝึกอบรม/แหล่งเรียนรู้ ตลอดจนการเข้าถึงสื่อในรูปแบบ Lifelong Learning	5. จำนวนผู้เข้ารับการถ่ายทอดความรู้และเรียนรู้ ผ่านการเข้าร่วม กิจกรรม/ฝึกอบรม/แหล่งเรียนรู้ ตลอดจนการเข้าถึงสื่อในรูปแบบ Lifelong Learning
เป้าหมายการให้บริการ กระทรวง	1.1 กำลังคนมีขีดความสามารถในการปฏิบัติงานได้อย่างมีประสิทธิภาพ	1.2 การจัดการศึกษามีคุณภาพ มาตรฐาน เปิดโอกาสในการเข้าถึงที่หลากหลาย	1.2 การจัดการศึกษา มีคุณภาพมาตรฐาน เปิดโอกาสในการเข้าถึงที่หลากหลาย	1.2 การจัดการศึกษา มีคุณภาพมาตรฐาน เปิดโอกาสในการเข้าถึงที่หลากหลาย
ตัวชี้วัดเป้าหมายการ ให้บริการกระทรวง	4.จำนวนบุคลากรวิจัยและพัฒนาของ อว.ได้รับรางวัลที่มีชื่อเสียงในระดับชาติ/นานาชาติ	6. สัดส่วนการผลิตบัณฑิตสายวิทย์ : สายอื่น ในสถาบันอุดมศึกษา 11.ร้อยละของผู้สำเร็จการศึกษาระดับอุดมศึกษาได้งานทำหรือประกอบอาชีพอิสระภายใน 1 ปี	8.จำนวนหลักสูตรที่มีการพัฒนาทักษะและสมรรถนะของบัณฑิตด้าน soft-Skills และ Critical Thinking (21 Century) 9. จำนวนผู้เรียนสาขาวิชาที่เป็นความต้องการของประเทศ	10. จำนวนผู้เรียนที่เป็นผู้พิการ ผู้ด้อยโอกาส ได้รับโอกาสในการเข้าถึง บริการการศึกษา และการพัฒนาสมรรถนะหรือบริการการศึกษาที่เหมาะสม ตามความต้องการจำเป็น
ผลสัมฤทธิ์หน่วยงาน	เพื่อรองรับบุคลากรภาครัฐ ยกระดับคุณภาพการศึกษา และการเรียนรู้ตลอดชีวิต	ผู้สำเร็จการศึกษาระดับอุดมศึกษาได้งานทำหรือประกอบอาชีพอิสระในสาขาที่เกี่ยวข้องภายใน 1 ปี	ส่งเสริมและพัฒนาสถาบันระดับอาชีวศึกษา และระดับอุดมศึกษาให้ผลิตและพัฒนากำลังคน ตามความเชี่ยวชาญ และความเป็นเลิศเฉพาะด้าน สอดคล้องกับทิศทางการพัฒนาประเทศ	นักศึกษาในสังกัดมหาวิทยาลัย ได้รับโอกาสทางการศึกษาขั้นพื้นฐานตามสิทธิ์ที่ภาครัฐ ให้การสนับสนุน
ตัวชี้วัดผลสัมฤทธิ์ หน่วยงาน	บุคลากรทางการศึกษามีความพึงพอใจต่อเงินเดือนและค่าตอบแทนที่ได้รับ ร้อยละ 80	ผู้สำเร็จการศึกษาระดับอุดมศึกษาได้งานทำหรือประกอบอาชีพอิสระในสาขาที่เกี่ยวข้องภายใน 1 ปี ร้อยละ 80	จำนวนผู้เข้าร่วมโครงการมีสมรรถนะในการสอนวิจัย การทำงาน ด้าน 10 อุตสาหกรรมเป้าหมายเพื่อรองรับการพัฒนาประเทศไทย 4.0	จำนวนนักศึกษาที่ได้รับสนับสนุนค่าใช้จ่าย เพื่อเข้าถึงการศึกษาที่มีคุณภาพมาตรฐาน ร้อยละ 80
เป้าหมายการให้บริการ หน่วยงาน	เพื่อรองรับบุคลากรภาครัฐ ยกระดับคุณภาพการศึกษา และการเรียนรู้ตลอดชีวิต	เพื่อผลิตกำลังคนด้านวิทยาศาสตร์และเทคโนโลยี/สังคมศาสตร์ที่มีคุณภาพตามความต้องการของประเทศ	ส่งเสริมและพัฒนาสถาบันระดับอาชีวศึกษา และระดับอุดมศึกษา ให้ผลิตและพัฒนากำลังคนตามความเชี่ยวชาญและความเป็นเลิศเฉพาะด้านสอดคล้องกับทิศทางการพัฒนาประเทศ	นักศึกษาในสังกัดมหาวิทยาลัย ได้รับโอกาสทางการศึกษาขั้นพื้นฐานตามสิทธิ์ที่ภาครัฐ ให้การสนับสนุน
ตัวชี้วัดเป้าหมายการ ให้บริการหน่วยงาน	-	- ผู้สำเร็จการศึกษาได้งานทำตรงสาขาร้อยละ 80 - ความพึงพอใจของนายจ้างที่มีต่อผู้สำเร็จการศึกษา ร้อยละ 85	จำนวนผู้เข้าร่วมโครงการมีสมรรถนะในการสอนการวิจัย การทำงาน ด้าน 10 คุณภาพเป้าหมายเพื่อรองรับการพัฒนาประเทศไทย 4.0	จำนวนนักศึกษาที่ได้รับสนับสนุนค่าใช้จ่าย เพื่อเข้าถึงการศึกษาที่มีคุณภาพมาตรฐาน

แผนปฏิบัติการมหาวิทยาลัยเทคโนโลยีราชมงคลธัญบุรี ประจำปี 2565 (1 ตุลาคม 2564 - 30 กันยายน 2565)

สรุปงบประมาณรายจ่าย และงบประมาณเงินรายได้ จำแนกตามผลผลิต/โครงการ/ประเภทงบรายจ่าย

ผลผลิต/โครงการ	ประเภทงบรายจ่าย						หน่วย : บาท	
	งบบุคลากร	งบดำเนินงาน		งบลงทุน		งบเงินอุดหนุน	งบรายจ่ายอื่น	งบประมาณรวม
		ค่าตอบแทน/ค่าใช้สอย/ค่าวัสดุ	ค่าสาธารณูปโภค	ค่าครุภัณฑ์	ค่าที่ดินและสิ่งก่อสร้าง			
งบบุคลากร	350,784,840	27,971,700	-	-	-	627,014,600	-	1,005,771,140
ผลผลิตที่ 1 ผู้สำเร็จการศึกษาด้านสังคมศาสตร์	-	18,477,300	133,600	4,940,000	30,990,000	6,211,100	1,407,100	62,159,100
ผลผลิตที่ 2 ผลงานการให้บริการวิชาการ	-	-	-	-	-	-	1,282,500	1,282,500
ผลผลิตที่ 3 ผู้สำเร็จการศึกษาด้านวิทยาศาสตร์และเทคโนโลยี	-	80,806,900	19,521,100	89,006,700	212,712,500	76,354,000	6,530,000	484,931,200
ผลผลิตที่ 4 ผลงานทำนุบำรุงศิลปวัฒนธรรม	-	-	-	-	-	-	1,316,000	1,316,000
ผลผลิตที่ 5 ผลงานวิจัยเพื่อถ่ายทอดเทคโนโลยี	-	-	-	-	-	1,930,000	-	1,930,000
ผลผลิตที่ 6 ผลงานวิจัยเพื่อสร้างองค์ความรู้	-	-	-	-	-	2,216,500	-	2,216,500
งานบริหารสินทรัพย์	5,100,240	26,487,700	10,738,300	3,829,500	8,490,000	-	42,643,300	97,289,040
โครงการพัฒนาศักยภาพกระบวนการผลิตสินค้าเกษตร	-	-	-	5,300,000	2,400,000	1,300,000	-	9,000,000
โครงการพัฒนาและผลิตกำลังคนของประเทศ เพื่อรองรับนโยบาย Thailand 4.0	-	-	-	86,134,300	6,300,000	-	-	92,434,300
โครงการสนับสนุนค่าใช้จ่ายในการจัดการศึกษาตั้งแต่ระดับอนุบาลจนจบการศึกษาขั้นพื้นฐาน	-	-	-	-	-	8,469,300	-	8,469,300
งบประมาณรวมทั้งสิ้น	355,885,080	153,743,600	30,393,000	189,210,500	260,892,500	723,495,500	53,178,900	1,766,799,080

แผนปฏิบัติการมหาวิทยาลัยเทคโนโลยีราชมงคลอีสาน ประจำปี 2565 (1 ตุลาคม 2564 - 30 กันยายน 2565)

สรุปงบประมาณรายจ่าย จำแนกตามผลผลิต/โครงการ และประเภทงบรายจ่าย ประจำปีงบประมาณ พ.ศ. 2565

ผลผลิต/โครงการ	งบบุคลากร	ประเภทงบรายจ่าย				หน่วย : บาท		
		งบดำเนินงาน		งบลงทุน		งบเงินอุดหนุน	งบรายจ่ายอื่น	งบประมาณรวม
		ค่าตอบแทน/ค่าใช้สอย/ค่าวัสดุ	ค่าสาธารณูปโภค	ค่าครุภัณฑ์	ค่าที่ดินและสิ่งก่อสร้าง			
งบบุคลากร	237,609,000	15,038,700	-	-	-	591,284,900	-	843,932,600
ผลผลิตที่ 1 ผู้สำเร็จการศึกษาด้านสังคมศาสตร์	-	-	-	4,740,000	30,990,000	2,476,000	-	38,206,000
ผลผลิตที่ 2 ผลงานการให้บริการวิชาการ	-	-	-	-	-	-	-	-
ผลผลิตที่ 3 ผู้สำเร็จการศึกษาด้านวิทยาศาสตร์และเทคโนโลยี	-	-	-	73,513,500	212,712,500	61,031,600	-	347,257,600
ผลผลิตที่ 4 ผลงานทำนุบำรุงศิลปวัฒนธรรม	-	-	-	-	-	-	-	-
ผลผลิตที่ 5 ผลงานวิจัยเพื่อถ่ายทอดเทคโนโลยี	-	-	-	-	-	-	-	-
ผลผลิตที่ 6 ผลงานวิจัยเพื่อสร้างองค์ความรู้	-	-	-	-	-	-	-	-
งานบริหารสินทรัพย์	-	-	-	-	-	-	-	-
โครงการพัฒนาศักยภาพกระบวนการผลิตสินค้าเกษตร	-	-	-	5,300,000	2,400,000	1,300,000	-	9,000,000
โครงการพัฒนาและผลิตกำลังคนของประเทศ เพื่อรองรับนโยบาย Thailand 4.0	-	-	-	86,134,300	6,300,000	-	-	92,434,300
โครงการสนับสนุนค่าใช้จ่ายในการจัดการศึกษาตั้งแต่ระดับอนุบาลจนจบการศึกษาขั้นพื้นฐาน	-	-	-	-	-	8,469,300	-	8,469,300
งบประมาณรวมทั้งสิ้น	237,609,000	15,038,700	-	169,687,800	252,402,500	664,561,800	-	1,339,299,800

แผนปฏิบัติการมหาวิทยาลัยเทคโนโลยีราชมงคลธัญบุรี ประจำปี 2565 (1 ตุลาคม 2564 - 30 กันยายน 2565)

สรุปงบประมาณเงินรายได้ จำแนกตามผลผลิต/โครงการ/ประเภทงบรายจ่าย ประจำปีงบประมาณ พ.ศ. 2565

ผลผลิต/โครงการ	ประเภทงบรายจ่าย						หน่วย : บาท	
	งบบุคลากร	งบดำเนินงาน		งบลงทุน		งบเงินอุดหนุน	งบรายจ่ายอื่น	งบประมาณรวม
		ค่าตอบแทน/ค่าใช้สอย/ค่าวัสดุ	ค่าสาธารณูปโภค	ค่าครุภัณฑ์	ค่าที่ดินและสิ่งก่อสร้าง			
งบบุคลากร	113,175,840	12,933,000	-	-	-	35,729,700	-	161,838,540
ผลผลิตที่ 1 ผู้สำเร็จการศึกษาด้านสังคมศาสตร์	-	18,477,300	133,600	200,000	-	3,735,100	1,407,100	23,953,100
ผลผลิตที่ 2 ผลงานการให้บริการวิชาการ	-	-	-	-	-	-	1,282,500	1,282,500
ผลผลิตที่ 3 ผู้สำเร็จการศึกษาด้านวิทยาศาสตร์และเทคโนโลยี	-	80,806,900	19,521,100	15,493,200	-	15,322,400	6,530,000	137,673,600
ผลผลิตที่ 4 ผลงานทำนุบำรุงศิลปวัฒนธรรม	-	-	-	-	-	-	1,316,000	1,316,000
ผลผลิตที่ 5 ผลงานวิจัยเพื่อถ่ายทอดเทคโนโลยี	-	-	-	-	-	1,930,000	-	1,930,000
ผลผลิตที่ 6 ผลงานวิจัยเพื่อสร้างองค์ความรู้	-	-	-	-	-	2,216,500	-	2,216,500
งานบริหารสินทรัพย์	5,100,240	26,487,700	10,738,300	3,829,500	8,490,000	-	42,643,300	97,289,040
โครงการพัฒนาศักยภาพกระบวนการผลิตสินค้าเกษตร	-	-	-	-	-	-	-	-
โครงการพัฒนาและผลิตกำลังคนของประเทศ เพื่อรองรับนโยบาย Thailand 4.0	-	-	-	-	-	-	-	-
โครงการสนับสนุนค่าใช้จ่ายในการจัดการศึกษาตั้งแต่ระดับอนุบาลจนจบการศึกษาขั้นพื้นฐาน	-	-	-	-	-	-	-	-
งบประมาณรวมทั้งสิ้น	118,276,080	138,704,900	30,393,000	19,522,700	8,490,000	58,933,700	53,178,900	427,499,280

แผนปฏิบัติการมหาวิทยาลัยเทคโนโลยีราชมงคลอีสาน ประจำปี 2565 (1 ตุลาคม 2564 - 30 กันยายน 2565)
สรุปงบประมาณเงินรายได้ /จำนวนโครงการประเภทงบรายจ่ายอื่น จำแนกตามผลผลิตและหน่วยงาน ประจำปีงบประมาณ พ.ศ. 2565

หน่วย : บาท

ผลผลิต/โครงการ	นครราชสีมา		วิทยาเขตสุรินทร์		วิทยาเขตขอนแก่น		วิทยาเขตสกลนคร		รวมทั้งสิ้น	
	จำนวนโครงการ	งบประมาณ	จำนวนโครงการ	งบประมาณ	จำนวนโครงการ	งบประมาณ	จำนวนโครงการ	งบประมาณ	จำนวนโครงการ	งบประมาณ
ผลผลิตที่ 1 ผู้สำเร็จการศึกษาด้านสังคมศาสตร์	9	1,162,100	1	195,000	-	-	2	50,000	12	1,407,100
ผลผลิตที่ 2 ผลงานการให้บริการวิชาการ	3	220,000	7	432,500	11	630,000	10	-	31	1,282,500
ผลผลิตที่ 3 ผู้สำเร็จการศึกษาด้านวิทยาศาสตร์และเทคโนโลยี	52	2,465,600	19	1,259,000	10	2,735,400	7	70,000	88	6,530,000
ผลผลิตที่ 4 ผลงานทำนุบำรุงศิลปวัฒนธรรม	5	141,000	7	100,000	13	1,015,000	9	60,000	34	1,316,000
ผลผลิตที่ 5 ผลงานวิจัยเพื่อถ่ายทอดเทคโนโลยี	-	-	-	-	-	-	-	-	-	-
ผลผลิตที่ 6 ผลงานวิจัยเพื่อสร้างองค์ความรู้	-	-	-	-	-	-	-	-	-	-
งานบริหารสินทรัพย์	5	17,272,000	7	11,734,900	2	44,200	5	13,592,200	19	42,643,300
โครงการพัฒนาศักยภาพกระบวนการผลิตสินค้าเกษตร	-	-	-	-	-	-	-	-	-	-
โครงการพัฒนาและผลิตกำลังคนของประเทศ เพื่อรองรับนโยบาย Thailand 4.0	-	-	-	-	-	-	-	-	-	-
โครงการสนับสนุนค่าใช้จ่ายในการจัดการศึกษาตั้งแต่ระดับอนุบาลจนจบการศึกษาขั้นพื้นฐาน	-	-	-	-	-	-	-	-	-	-
รวม	74	21,260,700	41	13,721,400	36	4,424,600	33	13,772,200	184	53,178,900

หมายเหตุ : ปีงบประมาณ พ.ศ.2565 มทร.อีสาน ไม่ได้รับจัดสรรงบประมาณรายจ่าย (งบรายจ่ายอื่น) ให้ดำเนินโครงการ

แผนปฏิบัติการมหาวิทยาลัยเทคโนโลยีราชมงคลธัญบุรี ประจำปี 2565 (1 ตุลาคม 2564 - 30 กันยายน 2565)
สรุปงบประมาณรายจ่าย และงบประมาณเงินรายได้ จำนวนโครงการ ประเภทงบรายจ่ายอื่น จำแนกตามผลผลิตและหน่วยงาน รายไตรมาส

หน่วย : บาท

ผลผลิต/โครงการ	นครราชสีมา						วิทยาเขตสุรินทร์					
	จำนวนโครงการ	ไตรมาสที่1	ไตรมาสที่2	ไตรมาสที่3	ไตรมาสที่4	งบประมาณรวม	จำนวนโครงการ	ไตรมาสที่1	ไตรมาสที่2	ไตรมาสที่3	ไตรมาสที่4	งบประมาณรวม
ผลผลิตที่ 1 ผู้สำเร็จการศึกษาด้านสังคมศาสตร์	6	1,072,100	90,000	-	-	1,162,100	1	90,000	-	105,000	-	195,000
ผลผลิตที่ 2 ผลงานการให้บริการวิชาการ	3	180,000	40,000	-	-	220,000	7	-	67,000	173,500	192,000	432,500
ผลผลิตที่ 3 ผู้สำเร็จการศึกษาด้านวิทยาศาสตร์และเทคโนโลยี	52	901,200	547,700	599,500	417,200	2,465,600	19	111,260	434,500	121,820	591,420	1,259,000
ผลผลิตที่ 4 ผลงานทำนุบำรุงศิลปวัฒนธรรม	5	30,000	50,000	61,000	-	141,000	7	-	50,000	-	50,000	100,000
ผลผลิตที่ 5 ผลงานวิจัยเพื่อถ่ายทอดเทคโนโลยี	-	-	-	-	-	-	-	-	-	-	-	-
ผลผลิตที่ 6 ผลงานวิจัยเพื่อสร้างองค์ความรู้	-	-	-	-	-	-	-	-	-	-	-	-
งานบริหารสินทรัพย์	5	3,843,000	4,693,000	4,843,000	3,893,000	17,272,000	7	2,801,950	3,232,850	2,884,050	2,816,050	11,734,900
โครงการพัฒนาศักยภาพกระบวนการผลิตสินค้าเกษตร	-	-	-	-	-	-	-	-	-	-	-	-
โครงการพัฒนาและผลิตกำลังคนของประเทศ เพื่อรองรับนโยบาย Thailand 4.0	-	-	-	-	-	-	-	-	-	-	-	-
โครงการสนับสนุนค่าใช้จ่ายในการจัดการศึกษาตั้งแต่ระดับอนุบาลจนจบการศึกษาขั้นพื้นฐาน	-	-	-	-	-	-	-	-	-	-	-	-
รวม	71	6,026,300	5,420,700	5,503,500	4,310,200	21,260,700	41	3,003,210	3,784,350	3,284,370	3,649,470	13,721,400

แผนปฏิบัติการมหาวิทยาลัยเทคโนโลยีราชมงคลธัญบุรี ประจำปี 2565 (1 ตุลาคม 2564 - 30 กันยายน 2565)
สรุปงบประมาณรายจ่าย และงบประมาณเงินรายได้ จำนวนโครงการ ประเภทงบรายจ่ายอื่น จำแนกตามผลผลิตและหน่วยงาน รายไตรมาส

หน่วย : บาท

ผลผลิต/โครงการ	วิทยาเขตขอนแก่น						วิทยาเขตสกลนคร					
	จำนวนโครงการ	ไตรมาสที่1	ไตรมาสที่2	ไตรมาสที่3	ไตรมาสที่4	งบประมาณรวม	จำนวนโครงการ	ไตรมาสที่1	ไตรมาสที่2	ไตรมาสที่3	ไตรมาสที่4	งบประมาณรวม
ผลผลิตที่ 1 ผู้สำเร็จการศึกษาด้านสังคมศาสตร์	-	-	-	-	-	-	2	-	-	50,000	-	50,000
ผลผลิตที่ 2 ผลงานการให้บริการวิชาการ	11	195,000	126,000	115,000	194,000	630,000	10	-	-	-	-	-
ผลผลิตที่ 3 ผู้สำเร็จการศึกษาด้านวิทยาศาสตร์และเทคโนโลยี	10	67,000	1,576,700	1,024,900	66,800	2,735,400	7	-	70,000	-	-	70,000
ผลผลิตที่ 4 ผลงานทำนุบำรุงศิลปวัฒนธรรม	13	333,400	193,000	361,200	127,400	1,015,000	9	-	-	-	60,000	60,000
ผลผลิตที่ 5 ผลงานวิจัยเพื่อถ่ายทอดเทคโนโลยี	-	-	-	-	-	-	-	-	-	-	-	-
ผลผลิตที่ 6 ผลงานวิจัยเพื่อสร้างองค์ความรู้	-	-	-	-	-	-	-	-	-	-	-	-
งานบริหารสินทรัพย์	2	-	27,700	-	16,500	44,200	5	3,081,501	3,261,501	4,167,700	3,081,498	13,592,200
โครงการพัฒนาศักยภาพกระบวนการผลิตสินค้าเกษตร	-	-	-	-	-	-	-	-	-	-	-	-
โครงการพัฒนาและผลิตกำลังคนของประเทศ เพื่อรองรับนโยบาย Thailand 4.0	-	-	-	-	-	-	-	-	-	-	-	-
โครงการสนับสนุนค่าใช้จ่ายในการจัดการศึกษาตั้งแต่ระดับอนุบาลจนจบการศึกษาขั้นพื้นฐาน	-	-	-	-	-	-	-	-	-	-	-	-
รวม	36	595,400	1,923,400	1,501,100	404,700	4,424,600	33	3,081,501	3,331,501	4,217,700	3,141,498	13,772,200

แผนปฏิบัติการมหาวิทยาลัยเทคโนโลยีราชมงคลธัญบุรี ประจำปี 2565 (1 ตุลาคม 2564 - 30 กันยายน 2565)
สรุปงบประมาณเงินรายได้/จำนวนโครงการ ประเภทบรายจ่ายอื่น จำแนกตามผลผลิตและหน่วยงาน รายไตรมาส

หน่วย : บาท

ผลผลิต/โครงการ	นครราชสีมา						วิทยาเขตสุรินทร์					
	จำนวนโครงการ	ไตรมาสที่1	ไตรมาสที่2	ไตรมาสที่3	ไตรมาสที่4	งบประมาณรวม	จำนวนโครงการ	ไตรมาสที่1	ไตรมาสที่2	ไตรมาสที่3	ไตรมาสที่4	งบประมาณรวม
ผลผลิตที่ 1 ผู้สำเร็จการศึกษาด้านสังคมศาสตร์	6	1,072,100	90,000	-	-	1,162,100	1	90,000	-	105,000	-	195,000
ผลผลิตที่ 2 ผลงานการให้บริการวิชาการ	3	180,000	40,000	-	-	220,000	7	-	67,000	173,500	192,000	432,500
ผลผลิตที่ 3 ผู้สำเร็จการศึกษาด้านวิทยาศาสตร์และเทคโนโลยี	52	901,200	547,700	599,500	417,200	2,465,600	19	111,260	434,500	121,820	591,420	1,259,000
ผลผลิตที่ 4 ผลงานทำนุบำรุงศิลปวัฒนธรรม	5	30,000	50,000	61,000	-	141,000	7	-	50,000	-	50,000	100,000
ผลผลิตที่ 5 ผลงานวิจัยเพื่อถ่ายทอดเทคโนโลยี	-	-	-	-	-	-	-	-	-	-	-	-
ผลผลิตที่ 6 ผลงานวิจัยเพื่อสร้างองค์ความรู้	-	-	-	-	-	-	-	-	-	-	-	-
งานบริหารสินทรัพย์	5	3,843,000	4,693,000	4,843,000	3,893,000	17,272,000	7	2,801,950	3,232,850	2,884,050	2,816,050	11,734,900
โครงการพัฒนาศักยภาพพระภิกษุบวการผลิตสินค้าเกษตร	-	-	-	-	-	-	-	-	-	-	-	-
โครงการพัฒนาและผลิตกำลังคนของประเทศ เพื่อรองรับนโยบาย Thailand 4.0	-	-	-	-	-	-	-	-	-	-	-	-
โครงการสนับสนุนค่าใช้จ่ายในการจัดการศึกษาตั้งแต่ระดับอนุบาลจนจบการศึกษาขั้นพื้นฐาน	-	-	-	-	-	-	-	-	-	-	-	-
รวม	71	6,026,300	5,420,700	5,503,500	4,310,200	21,260,700	41	3,003,210	3,784,350	3,284,370	3,649,470	13,721,400

แผนปฏิบัติการมหาวิทยาลัยเทคโนโลยีราชมงคลธัญบุรี ประจำปี 2565 (1 ตุลาคม 2564 - 30 กันยายน 2565)
สรุปงบประมาณเงินรายได้/จำนวนโครงการ ประเภทบรายจ่ายอื่น จำแนกตามผลผลิตและหน่วยงาน รายไตรมาส

หน่วย : บาท

ผลผลิต/โครงการ	วิทยาเขตขอนแก่น						วิทยาเขตสกลนคร					
	จำนวนโครงการ	ไตรมาสที่1	ไตรมาสที่2	ไตรมาสที่3	ไตรมาสที่4	งบประมาณรวม	จำนวนโครงการ	ไตรมาสที่1	ไตรมาสที่2	ไตรมาสที่3	ไตรมาสที่4	งบประมาณรวม
ผลผลิตที่ 1 ผู้สำเร็จการศึกษาด้านสังคมศาสตร์	-	-	-	-	-	-	2	-	-	50,000	-	50,000
ผลผลิตที่ 2 ผลงานการให้บริการวิชาการ	11	195,000	126,000	115,000	194,000	630,000	10	-	-	-	-	-
ผลผลิตที่ 3 ผู้สำเร็จการศึกษาด้านวิทยาศาสตร์และเทคโนโลยี	10	67,000	1,576,700	1,024,900	66,800	2,735,400	7	-	70,000	-	-	70,000
ผลผลิตที่ 4 ผลงานทำนุบำรุงศิลปวัฒนธรรม	13	333,400	193,000	361,200	127,400	1,015,000	9	-	-	-	60,000	60,000
ผลผลิตที่ 5 ผลงานวิจัยเพื่อถ่ายทอดเทคโนโลยี	-	-	-	-	-	-	-	-	-	-	-	-
ผลผลิตที่ 6 ผลงานวิจัยเพื่อสร้างองค์ความรู้	-	-	-	-	-	-	-	-	-	-	-	-
งานบริหารสินทรัพย์	2	-	27,700	-	16,500	44,200	5	3,081,501	3,261,501	4,167,700	3,081,498	13,592,200
โครงการพัฒนาศักยภาพพระภิกษุบวการผลิตสินค้าเกษตร	-	-	-	-	-	-	-	-	-	-	-	-
โครงการพัฒนาและผลิตกำลังคนของประเทศ เพื่อรองรับนโยบาย Thailand 4.0	-	-	-	-	-	-	-	-	-	-	-	-
โครงการสนับสนุนค่าใช้จ่ายในการจัดการศึกษาตั้งแต่ระดับอนุบาลจนจบการศึกษาขั้นพื้นฐาน	-	-	-	-	-	-	-	-	-	-	-	-
รวม	36	595,400	1,923,400	1,501,100	404,700	4,424,600	33	3,081,501	3,331,501	4,217,700	3,141,498	13,772,200

แผนปฏิบัติการมหาวิทยาลัยเทคโนโลยีราชมงคลอีสาน ประจำปีงบประมาณ พ.ศ. 2565

ยุทธศาสตร์จัดสรร / แผนงานพื้นฐาน / เป้าประสงค์เชิงยุทธศาสตร์ แผนงานรอง / เป้าหมายการให้บริการกระทรวง / เป้าหมายการ ให้บริการหน่วยงาน / ผลผลิต / โครงการ / กิจกรรม	จำนวน โครงการ/ ชุด/รายการ	งบประมาณ ที่ได้รับจัดสรร (บาท)	พ.ศ.2564			พ.ศ.2565									
			ไตรมาสที่ 1			ไตรมาสที่ 2			ไตรมาสที่ 3			ไตรมาสที่ 4			
			ต.ค.	พ.ย.	ธ.ค.	ม.ค.	ก.พ.	มี.ค.	เม.ย.	พ.ค.	มิ.ย.	ก.ค.	ส.ค.	ก.ย.	
ยุทธศาสตร์จัดสรร : ยุทธศาสตร์ด้านการพัฒนาและเสริมสร้างศักยภาพคน															
แผนงาน : ด้านการพัฒนาและเสริมสร้างศักยภาพคน															
เป้าประสงค์เชิงยุทธศาสตร์ : ยกระดับคุณภาพการศึกษา และการเรียนรู้ตลอดชีวิต															
เป้าหมายการให้บริการกระทรวง : ประชาชนได้รับการศึกษาและการเรียนรู้ตลอดชีวิตที่มีมาตรฐาน คุณภาพสอดคล้องกับความต้องการของประเทศ															
เป้าหมายการให้บริการหน่วยงาน : เพื่อผลิตกำลังคนด้านสังคมศาสตร์ ที่คุณภาพตามความต้องการของประเทศ															
1. งบบุคลากร	3	รายการ	350,784,840	172,577,940			59,402,100			59,402,100			59,402,700		
1.1 งบบุคลากร มทร.อีสาน งบประมาณเงินแผ่นดิน															
แผนการใช้จ่ายงบประมาณรวม รายไตรมาส	2	รายการ	237,609,000	59,402,100			59,402,100			59,402,100			59,402,700		
แผนการใช้จ่ายงบประมาณรวม	2	รายการ	237,609,000	19,800,700	19,800,700	19,800,700	19,800,700	19,800,700	19,800,700	19,800,700	19,800,700	19,800,700	19,800,700	19,800,700	19,801,300
1 เงินเดือนและค่าจ้างประจำ	1	รายการ	222,427,400	18,535,600	18,535,600	18,535,600	18,535,600	18,535,600	18,535,600	18,535,600	18,535,600	18,535,600	18,535,600	18,535,600	18,535,800
2 ค่าตอบแทนพนักงานราชการ	1	รายการ	15,181,600	1,265,100	1,265,100	1,265,100	1,265,100	1,265,100	1,265,100	1,265,100	1,265,100	1,265,100	1,265,100	1,265,100	1,265,500
1.2 งบบุคลากร มทร.อีสาน งบประมาณเงินรายได้															
แผนการใช้จ่ายงบประมาณรวม รายไตรมาส	1	รายการ	113,175,840	113,175,840			-			-			-		
แผนการใช้จ่ายงบประมาณรวม	1	รายการ	113,175,840	-	-	113,175,840	-	-	-	-	-	-	-	-	-
1 เงินเดือนและค่าจ้างประจำ	1	รายการ	113,175,840	-	-	113,175,840	-	-	-	-	-	-	-	-	-
2. งบดำเนินงาน	35	รายการ	27,971,700	16,692,600			3,759,600			3,759,600			3,759,900		
2.1 งบดำเนินงาน มทร.งบประมาณเงินแผ่นดิน															
แผนการใช้จ่ายงบประมาณรวม รายไตรมาส	1	รายการ	15,038,700	3,759,600			3,759,600			3,759,600			3,759,900		
แผนการใช้จ่ายงบประมาณรวม	1	รายการ	15,038,700	1,253,200	1,253,200	1,253,200	1,253,200	1,253,200	1,253,200	1,253,200	1,253,200	1,253,200	1,253,200	1,253,200	1,253,500
1 ค่าตอบแทน ค่าใช้สอยและค่าวัสดุ	1	รายการ	15,038,700	1,253,200	1,253,200	1,253,200	1,253,200	1,253,200	1,253,200	1,253,200	1,253,200	1,253,200	1,253,200	1,253,200	1,253,500
2.2 งบดำเนินงาน งบประมาณเงินรายได้															
แผนการใช้จ่ายงบประมาณรวม รายไตรมาส	34	รายการ	12,933,000	12,933,000			-			-			-		
แผนการใช้จ่ายงบประมาณรวม	34	รายการ	12,933,000	-	-	12,933,000	-	-	-	-	-	-	-	-	-
งบดำเนินงาน มทร.อีสาน งบประมาณเงินรายได้															
แผนการใช้จ่ายงบประมาณรวม รายไตรมาส	10	รายการ	3,378,000	3,378,000			-			-			-		
แผนการใช้จ่ายงบประมาณรวม	10	รายการ	3,378,000	-	-	3,378,000	-	-	-	-	-	-	-	-	-
สำนักงานอธิการบดี	1	รายการ	1,920,000	-	-	1,920,000	-	-	-	-	-	-	-	-	-
1 ค่าตอบแทน ค่าใช้สอยและค่าวัสดุ	1	รายการ	1,920,000	-	-	1,920,000	-	-	-	-	-	-	-	-	-

	กongsกลาง	1	รายการ	492,700	-	-	492,700	-	-	-	-	-	-	-	-
2	ค่าตอบแทน ค่าใช้สอยและค่าวัสดุ	1	รายการ	492,700	-	-	492,700	-	-	-	-	-	-	-	-
	กองคลัง	1	รายการ	52,600	-	-	52,600	-	-	-	-	-	-	-	-
3	ค่าตอบแทน ค่าใช้สอยและค่าวัสดุ	1	รายการ	52,600	-	-	52,600	-	-	-	-	-	-	-	-
	กองนโยบายและแผน	1	รายการ	68,300	-	-	68,300	-	-	-	-	-	-	-	-
4	ค่าตอบแทน ค่าใช้สอยและค่าวัสดุ	1	รายการ	68,300	-	-	68,300	-	-	-	-	-	-	-	-
	กองบริหารงานบุคคล	1	รายการ	100,900	-	-	100,900	-	-	-	-	-	-	-	-
5	ค่าตอบแทน ค่าใช้สอยและค่าวัสดุ	1	รายการ	100,900	-	-	100,900	-	-	-	-	-	-	-	-
	กองพัฒนานักศึกษา	1	รายการ	57,800	-	-	57,800	-	-	-	-	-	-	-	-
6	ค่าตอบแทน ค่าใช้สอยและค่าวัสดุ	1	รายการ	57,800	-	-	57,800	-	-	-	-	-	-	-	-
	สำนักส่งเสริมวิชาการและงานทะเบียน	1	รายการ	183,800	-	-	183,800	-	-	-	-	-	-	-	-
7	ค่าตอบแทน ค่าใช้สอยและค่าวัสดุ	1	รายการ	183,800	-	-	183,800	-	-	-	-	-	-	-	-
	สำนักวิทยบริการและเทคโนโลยีสารสนเทศ	1	รายการ	247,200	-	-	247,200	-	-	-	-	-	-	-	-
8	ค่าตอบแทน ค่าใช้สอยและค่าวัสดุ	1	รายการ	247,200	-	-	247,200	-	-	-	-	-	-	-	-
	สถาบันวิจัยและพัฒนา	1	รายการ	228,300	-	-	228,300	-	-	-	-	-	-	-	-
9	ค่าตอบแทน ค่าใช้สอยและค่าวัสดุ	1	รายการ	228,300	-	-	228,300	-	-	-	-	-	-	-	-
	หน่วยตรวจสอบภายใน	1	รายการ	26,400	-	-	26,400	-	-	-	-	-	-	-	-
10	ค่าตอบแทน ค่าใช้สอยและค่าวัสดุ	1	รายการ	26,400	-	-	26,400	-	-	-	-	-	-	-	-
	มหาวิทยาลัยเทคโนโลยีราชมงคลธัญบุรี นครราชสีมา														
	แผนการใช้จ่ายงบประมาณรวม รายไตรมาส	13	รายการ	4,131,600			4,131,600	-	-	-	-	-	-	-	-
	แผนการใช้จ่ายงบประมาณรวม	13	รายการ	4,131,600			4,131,600	-	-	-	-	-	-	-	-
	สำนักงานอธิการบดี	1	รายการ	1,357,200	-	-	1,357,200	-	-	-	-	-	-	-	-
1	ค่าตอบแทน ค่าใช้สอยและค่าวัสดุ	1	รายการ	1,357,200	-	-	1,357,200	-	-	-	-	-	-	-	-
	ศูนย์สหกิจศึกษา	1	รายการ	24,600	-	-	24,600	-	-	-	-	-	-	-	-
2	ค่าตอบแทน ค่าใช้สอยและค่าวัสดุ	1	รายการ	24,600	-	-	24,600	-	-	-	-	-	-	-	-
	คณะบริหารธุรกิจ	1	รายการ	279,200	-	-	279,200	-	-	-	-	-	-	-	-
3	ค่าตอบแทน ค่าใช้สอยและค่าวัสดุ	1	รายการ	279,200	-	-	279,200	-	-	-	-	-	-	-	-
	คณะวิศวกรรมศาสตร์และสถาปัตยกรรมศาสตร์	1	รายการ	583,500	-	-	583,500	-	-	-	-	-	-	-	-
4	ค่าตอบแทน ค่าใช้สอยและค่าวัสดุ	1	รายการ	583,500	-	-	583,500	-	-	-	-	-	-	-	-
	คณะศิลปกรรมและออกแบบอุตสาหกรรม	1	รายการ	256,800	-	-	256,800	-	-	-	-	-	-	-	-
5	ค่าตอบแทน ค่าใช้สอยและค่าวัสดุ	1	รายการ	256,800	-	-	256,800	-	-	-	-	-	-	-	-
	คณะวิทยาศาสตร์และศิลปศาสตร์	1	รายการ	286,500	-	-	286,500	-	-	-	-	-	-	-	-
6	ค่าตอบแทน ค่าใช้สอยและค่าวัสดุ	1	รายการ	286,500	-	-	286,500	-	-	-	-	-	-	-	-
	สถาบันสหบรรพชาศสตร์	7	รายการ	1,343,800	-	-	1,343,800	-	-	-	-	-	-	-	-
	สำนักงานคณบดีสถาบันสหบรรพชาศสตร์	1	รายการ	840,000	-	-	840,000	-	-	-	-	-	-	-	-
7	ค่าตอบแทน ค่าใช้สอยและค่าวัสดุ	1	รายการ	840,000	-	-	840,000	-	-	-	-	-	-	-	-
	ศูนย์วิจัยและถ่ายทอดเทคโนโลยีทุ่งกุลาร้องไห้	1	รายการ	49,000	-	-	49,000	-	-	-	-	-	-	-	-
8	ค่าตอบแทน ค่าใช้สอยและค่าวัสดุ	1	รายการ	49,000	-	-	49,000	-	-	-	-	-	-	-	-

	วิทยาลัยนวัตกรรมการวิชาชีพ	1	รายการ	256,900	-	-	256,900	-	-	-	-	-	-	-	-	-
9	ค่าตอบแทน ค่าใช้สอยและค่าวัสดุ	1	รายการ	256,900	-	-	256,900	-	-	-	-	-	-	-	-	-
	สถาบันระบบรางแห่งมหาวิทยาลัยเทคโนโลยีราชมงคลธัญบุรี	1	รายการ	22,800	-	-	22,800	-	-	-	-	-	-	-	-	-
10	ค่าตอบแทน ค่าใช้สอยและค่าวัสดุ	1	รายการ	22,800	-	-	22,800	-	-	-	-	-	-	-	-	-
	สถาบันอุตสาหกรรมการบิน แห่ง มทร.ธัญบุรี	1	รายการ	35,100	-	-	35,100	-	-	-	-	-	-	-	-	-
11	ค่าตอบแทน ค่าใช้สอยและค่าวัสดุ	1	รายการ	35,100	-	-	35,100	-	-	-	-	-	-	-	-	-
	โครงการจัดตั้งคณะนวัตกรรมการเกษตรและเทคโนโลยี	1	รายการ	89,200	-	-	89,200	-	-	-	-	-	-	-	-	-
12	ค่าตอบแทน ค่าใช้สอยและค่าวัสดุ	1	รายการ	89,200	-	-	89,200	-	-	-	-	-	-	-	-	-
	สำนักศึกษาทั่วไป	1	รายการ	50,800	-	-	50,800	-	-	-	-	-	-	-	-	-
13	ค่าตอบแทน ค่าใช้สอยและค่าวัสดุ	1	รายการ	50,800	-	-	50,800	-	-	-	-	-	-	-	-	-
	มหาวิทยาลัยเทคโนโลยีราชมงคลธัญบุรี วิทยาเขตสุรินทร์															
	แผนการใช้จ่ายงบประมาณรวม รายไตรมาส	3	รายการ	1,281,600			1,281,600			-			-			-
	แผนการใช้จ่ายงบประมาณรวม	3	รายการ	1,281,600	-	-	1,281,600	-	-	-	-	-	-	-	-	-
	สำนักงานวิทยาเขตสุรินทร์	1	รายการ	479,100	-	-	479,100	-	-	-	-	-	-	-	-	-
1	ค่าตอบแทน ค่าใช้สอยและค่าวัสดุ	1	รายการ	479,100	-	-	479,100	-	-	-	-	-	-	-	-	-
	คณะเกษตรศาสตร์และเทคโนโลยี	1	รายการ	400,800	-	-	400,800	-	-	-	-	-	-	-	-	-
2	ค่าตอบแทน ค่าใช้สอยและค่าวัสดุ	1	รายการ	400,800	-	-	400,800	-	-	-	-	-	-	-	-	-
	คณะเทคโนโลยีการจัดการ	1	รายการ	401,700	-	-	401,700	-	-	-	-	-	-	-	-	-
3	ค่าตอบแทน ค่าใช้สอยและค่าวัสดุ	1	รายการ	401,700	-	-	401,700	-	-	-	-	-	-	-	-	-
	มหาวิทยาลัยเทคโนโลยีราชมงคลธัญบุรี วิทยาเขตขอนแก่น															
	แผนการใช้จ่ายงบประมาณรวม รายไตรมาส	5	รายการ	2,843,900			2,843,900			-			-			-
	แผนการใช้จ่ายงบประมาณรวม	5	รายการ	2,843,900	-	-	2,843,900	-	-	-	-	-	-	-	-	-
	สำนักงานวิทยาเขตขอนแก่น	1	รายการ	644,100	-	-	644,100	-	-	-	-	98,547,400	-	-	-	-
1	ค่าตอบแทน ค่าใช้สอยและค่าวัสดุ	1	รายการ	644,100	-	-	644,100	-	-	-	-	-	-	-	-	-
	คณะวิศวกรรมศาสตร์	2	รายการ	530,900	-	-	530,900	-	-	-	-	-	-	-	-	-
2	ค่าตอบแทน ค่าใช้สอยและค่าวัสดุ	1	รายการ	438,300	-	-	438,300	-	-	-	-	-	-	-	-	-
	ภาคสมทบ															
3	ค่าตอบแทน ค่าใช้สอยและค่าวัสดุ	1	รายการ	92,600	-	-	92,600	-	-	-	-	-	-	-	-	-
	คณะครุศาสตร์อุตสาหกรรม	1	รายการ	712,800	-	-	712,800	-	-	-	-	-	-	-	-	-
4	ค่าตอบแทน ค่าใช้สอยและค่าวัสดุ	1	รายการ	712,800	-	-	712,800	-	-	-	-	-	-	-	-	-
	คณะบริหารธุรกิจและเทคโนโลยีสารสนเทศ	1	รายการ	956,100	-	-	956,100	-	-	-	-	-	-	-	-	-
5	ค่าตอบแทน ค่าใช้สอยและค่าวัสดุ	1	รายการ	956,100	-	-	956,100	-	-	-	-	-	-	-	-	-
	มหาวิทยาลัยเทคโนโลยีราชมงคลธัญบุรี วิทยาเขตสกลนคร															
	แผนการใช้จ่ายงบประมาณรวม รายไตรมาส	3	รายการ	1,297,900			1,297,900			-			-			-
	แผนการใช้จ่ายงบประมาณรวม	3	รายการ	1,297,900	-	-	1,297,900	-	-	-	-	-	-	-	-	-
	สำนักงานวิทยาเขตสกลนคร	1	รายการ	530,100	-	-	530,100	-	-	-	-	-	-	-	-	-
1	ค่าตอบแทน ค่าใช้สอยและค่าวัสดุ	1	รายการ	530,100	-	-	530,100	-	-	-	-	-	-	-	-	-

คณะอุตสาหกรรมและเทคโนโลยี		1	รายการ	552,600	-	-	552,600	-	-	-	-	-	-	-	-	
2	ค่าตอบแทน ค่าใช้สอยและค่าวัสดุ	1	รายการ	552,600	-	-	552,600	-	-	-	-	-	-	-	-	
คณะทรัพยากรธรรมชาติ		1	รายการ	215,200	-	-	215,200	-	-	-	-	-	-	-	-	
3	ค่าตอบแทน ค่าใช้สอยและค่าวัสดุ	1	รายการ	215,200	-	-	215,200	-	-	-	-	-	-	-	-	
3. งบอุดหนุน		19	รายการ	627,014,600	183,550,800			147,821,100			147,821,100			147,821,600		
3.1 งบอุดหนุน มทร.อีสาน งบประมาณเงินแผ่นดิน																
	แผนการใช้จ่ายงบประมาณรวม รายไตรมาส	1	รายการ	591,284,900	147,821,100			147,821,100			147,821,100			147,821,600		
	แผนการใช้จ่ายงบประมาณรวม	1	รายการ	591,284,900	49,273,700	49,273,700	49,273,700	49,273,700	49,273,700	49,273,700	49,273,700	49,273,700	49,273,700	49,273,700	49,274,200	
1	ค่าใช้จ่ายบุคลากร	1	รายการ	591,284,900	49,273,700	49,273,700	49,273,700	49,273,700	49,273,700	49,273,700	49,273,700	49,273,700	49,273,700	49,273,700	49,274,200	
3.2 งบเงินอุดหนุน งบประมาณเงินรายได้		18	รายการ	35,729,700	35,729,700			-			-			-		
งบเงินอุดหนุน มทร.อีสาน งบประมาณเงินรายได้																
	แผนการใช้จ่ายงบประมาณรวม รายไตรมาส	1	รายการ	6,874,020	6,874,020			-			-			-		
	แผนการใช้จ่ายงบประมาณรวม	1	รายการ	6,874,020	-	-	6,874,020	-	-	-	-	-	-	-	-	
	สำนักงานอธิการบดี	1	รายการ	6,874,020	-	-	6,874,020	-	-	-	-	-	-	-	-	
1	ค่าใช้จ่ายบุคลากร	1	รายการ	6,874,020	-	-	6,874,020	-	-	-	-	-	-	-	-	
มหาวิทยาลัยเทคโนโลยีราชมงคลอีสาน นครราชสีมา																
	แผนการใช้จ่ายงบประมาณรวม รายไตรมาส	9	รายการ	9,678,520	9,678,520			-			-			-		
	แผนการใช้จ่ายงบประมาณรวม	9	รายการ	9,678,520			9,678,520	-	-	-	-	-	-	-	-	
	สำนักงานอธิการบดี	1	รายการ	185,040	-	-	185,040	-	-	-	-	-	-	-	-	
1	ค่าใช้จ่ายบุคลากร	1	รายการ	185,040	-	-	185,040	-	-	-	-	-	-	-	-	
	คณะบริหารธุรกิจ	1	รายการ	1,775,580	-	-	1,775,580	-	-	-	-	-	-	-	-	
2	ค่าใช้จ่ายบุคลากร	1	รายการ	1,775,580	-	-	1,775,580	-	-	-	-	-	-	-	-	
	คณะวิศวกรรมศาสตร์และสถาปัตยกรรมศาสตร์	1	รายการ	1,691,740	-	-	1,691,740	-	-	-	-	-	-	-	-	
3	ค่าใช้จ่ายบุคลากร	1	รายการ	1,691,740	-	-	1,691,740	-	-	-	-	-	-	-	-	
	คณะศิลปกรรมและออกแบบอุตสาหกรรม	1	โครงการ	310,460	-	-	310,460	-	-	-	-	-	-	-	-	
4	ค่าใช้จ่ายบุคลากร	1	รายการ	310,460	-	-	310,460	-	-	-	-	-	-	-	-	
	คณะวิทยาศาสตร์และศิลปศาสตร์	1	รายการ	2,256,240	-	-	2,256,240	-	-	-	-	-	-	-	-	
5	ค่าใช้จ่ายบุคลากร	1	รายการ	2,256,240	-	-	2,256,240	-	-	-	-	-	-	-	-	
	สถาบันสหบรรพศาสตร์	4	รายการ	3,459,460	-	-	3,459,460	-	-	-	-	-	-	-	-	
	สำนักงานคณบดีสถาบันสหบรรพศาสตร์	1	รายการ	840,240	-	-	840,240	-	-	-	-	-	-	-	-	
6	ค่าใช้จ่ายบุคลากร	1	รายการ	840,240	-	-	840,240	-	-	-	-	-	-	-	-	
	วิทยาลัยนวัตกรรมการวิชาชีพ	1	รายการ	1,783,520	-	-	1,783,520	-	-	-	-	-	-	-	-	
7	ค่าใช้จ่ายบุคลากร	1	รายการ	1,783,520	-	-	1,783,520	-	-	-	-	-	-	-	-	
	สถาบันระบบรางแห่งมหาวิทยาลัยเทคโนโลยีราชมงคลอีสาน	1	รายการ	555,620	-	-	555,620	-	-	-	-	-	-	-	-	
8	ค่าใช้จ่ายบุคลากร	1	รายการ	555,620	-	-	555,620	-	-	-	-	-	-	-	-	
	โครงการจัดตั้งคณะนวัตกรรมการเกษตรและเทคโนโลยี	1	รายการ	280,080	-	-	280,080	-	-	-	-	-	-	-	-	
9	ค่าใช้จ่ายบุคลากร	1	รายการ	280,080	-	-	280,080	-	-	-	-	-	-	-	-	

มหาวิทยาลัยเทคโนโลยีราชมงคลอีสาน วิทยาเขตสุรินทร์															
แผนการใช้จ่ายงบประมาณรวม รายไตรมาส		3	รายการ	6,187,440			6,187,440								
แผนการใช้จ่ายงบประมาณรวม		3	รายการ	6,187,440	-		6,187,440	-	-	-	-	-	-	-	-
สำนักงานวิทยาเขตสุรินทร์															
สำนักงานวิทยาเขตสุรินทร์		1	รายการ	2,720,060	-	-	2,720,060	-	-	-	-	-	-	-	-
1	ค่าใช้จ่ายบุคลากร	1	รายการ	2,720,060	-	-	2,720,060	-	-	-	-	-	-	-	-
คณะเกษตรศาสตร์และเทคโนโลยี															
คณะเกษตรศาสตร์และเทคโนโลยี		1	รายการ	1,358,680	-	-	1,358,680	-	-	-	-	-	-	-	-
2	ค่าใช้จ่ายบุคลากร	1	รายการ	1,358,680	-	-	1,358,680	-	-	-	-	-	-	-	-
คณะเทคโนโลยีการจัดการ															
คณะเทคโนโลยีการจัดการ		1	รายการ	2,108,700	-	-	2,108,700	-	-	-	-	-	-	-	-
3	ค่าใช้จ่ายบุคลากร	1	รายการ	2,108,700	-	-	2,108,700	-	-	-	-	-	-	-	-
มหาวิทยาลัยเทคโนโลยีราชมงคลอีสาน วิทยาเขตขอนแก่น															
แผนการใช้จ่ายงบประมาณรวม รายไตรมาส		4	รายการ	12,610,780			12,610,780								
แผนการใช้จ่ายงบประมาณรวม		4	รายการ	12,610,780	-	-	12,610,780	-	-	-	-	-	-	-	-
สำนักงานวิทยาเขตขอนแก่น															
สำนักงานวิทยาเขตขอนแก่น		1	รายการ	3,593,140	-	-	3,593,140	-	-	-	-	-	-	-	-
1	ค่าใช้จ่ายบุคลากร	1	รายการ	3,593,140	-	-	3,593,140	-	-	-	-	-	-	-	-
คณะวิศวกรรมศาสตร์															
คณะวิศวกรรมศาสตร์		1	รายการ	176,340	-	-	176,340	-	-	-	-	-	-	-	-
2	ค่าใช้จ่ายบุคลากร	1	รายการ	176,340	-	-	176,340	-	-	-	-	-	-	-	-
คณะครุศาสตร์อุตสาหกรรม															
คณะครุศาสตร์อุตสาหกรรม		1	รายการ	1,111,640	-	-	1,111,640	-	-	-	-	-	-	-	-
3	ค่าใช้จ่ายบุคลากร	1	รายการ	1,111,640	-	-	1,111,640	-	-	-	-	-	-	-	-
คณะบริหารธุรกิจและเทคโนโลยีสารสนเทศ															
คณะบริหารธุรกิจและเทคโนโลยีสารสนเทศ		1	รายการ	7,729,660	-	-	7,729,660	-	-	-	-	-	-	-	-
4	ค่าใช้จ่ายบุคลากร	1	รายการ	7,729,660	-	-	7,729,660	-	-	-	-	-	-	-	-
มหาวิทยาลัยเทคโนโลยีราชมงคลอีสาน วิทยาเขตสกลนคร															
แผนการใช้จ่ายงบประมาณรวม รายไตรมาส		1	รายการ	378,940			378,940								
แผนการใช้จ่ายงบประมาณรวม		1	รายการ	378,940	-	-	378,940	-	-	-	-	-	-	-	-
สำนักงานวิทยาเขตสกลนคร															
สำนักงานวิทยาเขตสกลนคร		1	รายการ	378,940	-	-	378,940	-	-	-	-	-	-	-	-
1	ค่าใช้จ่ายบุคลากร	1	รายการ	378,940	-	-	378,940	-	-	-	-	-	-	-	-

แผนปฏิบัติการมหาวิทยาลัยเทคโนโลยีราชมงคลอีสาน ประจำปีงบประมาณ พ.ศ. 2565

ยุทธศาสตร์จัดสรร / แผนงานพื้นฐาน / เป้าประสงค์เชิงยุทธศาสตร์ แผนงานรอง / เป้าหมายการให้บริการกระทรวง / เป้าหมายการ ให้บริการหน่วยงาน / ผลผลิต / โครงการ / กิจกรรม	จำนวน โครงการ/ ชุด/รายการ	งบประมาณ ที่ได้รับจัดสรร (บาท)	พ.ศ.2564			พ.ศ.2565										
			ไตรมาสที่ 1			ไตรมาสที่ 2			ไตรมาสที่ 3			ไตรมาสที่ 4				
			ต.ค.	พ.ย.	ธ.ค.	ม.ค.	ก.พ.	มี.ค.	เม.ย.	พ.ค.	มิ.ย.	ก.ค.	ส.ค.	ก.ย.		
ยุทธศาสตร์จัดสรร : ยุทธศาสตร์ด้านการพัฒนาและเสริมสร้างศักยภาพคน																
แผนงาน : ด้านการพัฒนาและเสริมสร้างศักยภาพคน																
เป้าประสงค์เชิงยุทธศาสตร์ : ยกระดับคุณภาพการศึกษา และการเรียนรู้ ตลอดชีวิต																
เป้าหมายการให้บริการกระทรวง : ประชาชนได้รับการศึกษาและการ เรียนรู้ตลอดชีวิตที่มีมาตรฐาน คุณภาพสอดคล้องกับความต้องการของ ประเทศ																
เป้าหมายการให้บริการหน่วยงาน : เพื่อผลิตกำลังคนด้านสังคมศาสตร์ ที่ คุณภาพตามความต้องการของประเทศ																
ผลผลิต : ผู้สำเร็จการศึกษาด้านสังคมศาสตร์																
แผนการใช้จ่ายงบประมาณ																
1. งบดำเนินงาน	25	รายการ	18,610,900	18,610,900			-			-			-			
1.1 งบดำเนินงาน มทร.อีสาน งบประมาณเงินรายได้																
แผนการใช้จ่ายงบประมาณรวม รายไตรมาส	4	รายการ	3,982,000	3,982,000			-			-			-			
แผนการใช้จ่ายงบประมาณรวม	4	รายการ	3,982,000			3,982,000	-	-	-	-	-	-	-	-	-	-
สำนักงานอธิการบดี	1	รายการ	800,000	-	-	800,000	-	-	-	-	-	-	-	-	-	-
1 ค่าตอบแทน ค่าใช้สอยและค่าวัสดุ	1	รายการ	800,000	-	-	800,000	-	-	-	-	-	-	-	-	-	-
สำนักงานอธิการบดี (สำนักงานผู้อำนวยการ)	1	รายการ	800,000	-	-	800,000	-	-	-	-	-	-	-	-	-	-
2 ค่าตอบแทน ค่าใช้สอยและค่าวัสดุ	1	รายการ	800,000	-	-	800,000	-	-	-	-	-	-	-	-	-	-
กองนโยบายและแผน	1	รายการ	50,000	-	-	50,000	-	-	-	-	-	-	-	-	-	-
3 ค่าตอบแทน ค่าใช้สอยและค่าวัสดุ	1	รายการ	50,000	-	-	50,000	-	-	-	-	-	-	-	-	-	-
สำนักงานกิจการสภาของมหาวิทยาลัย	1	รายการ	2,332,000	-	-	2,332,000	-	-	-	-	-	-	-	-	-	-
4 ค่าตอบแทน ค่าใช้สอยและค่าวัสดุ	1	รายการ	2,332,000	-	-	2,332,000	-	-	-	-	-	-	-	-	-	-
มหาวิทยาลัยเทคโนโลยีราชมงคลอีสาน นครราชสีมา																
แผนการใช้จ่ายงบประมาณรวม รายไตรมาส	11	รายการ	7,360,500	7,360,500			-			-			-			
แผนการใช้จ่ายงบประมาณรวม	11	รายการ	7,360,500			7,360,500	-	-	-	-	-	-	-	-	-	-
กองคลัง	1	รายการ	100,000	-	-	100,000	-	-	-	-	-	-	-	-	-	-
1 ค่าตอบแทน ค่าใช้สอยและค่าวัสดุ	1	รายการ	100,000	-	-	100,000	-	-	-	-	-	-	-	-	-	-
กองนโยบายและแผน	1	รายการ	100,000	-	-	100,000	-	-	-	-	-	-	-	-	-	-
2 ค่าตอบแทน ค่าใช้สอยและค่าวัสดุ	1	รายการ	100,000	-	-	100,000	-	-	-	-	-	-	-	-	-	-
ศูนย์ศึกษานานาชาติ	1	รายการ	50,000	-	-	50,000	-	-	-	-	-	-	-	-	-	-
3 ค่าตอบแทน ค่าใช้สอยและค่าวัสดุ	1	รายการ	50,000	-	-	50,000	-	-	-	-	-	-	-	-	-	-

	กองบริหารงานบุคคล	1	รายการ	100,000	-	-	100,000	-	-	-	-	-	-	-	-
4	ค่าตอบแทน ค่าใช้สอยและค่าวัสดุ	1	รายการ	100,000	-	-	100,000	-	-	-	-	-	-	-	-
	หน่วยตรวจสอบภายใน	1	รายการ	50,000	-	-	50,000	-	-	-	-	-	-	-	-
5	ค่าตอบแทน ค่าใช้สอยและค่าวัสดุ	1	รายการ	50,000	-	-	50,000	-	-	-	-	-	-	-	-
	คณะบริหารธุรกิจ	2	รายการ	3,350,000	-	-	3,350,000	-	-	-	-	-	-	-	-
6	ค่าตอบแทน ค่าใช้สอยและค่าวัสดุ	1	รายการ	2,150,000	-	-	2,150,000	-	-	-	-	-	-	-	-
	ภาคสมทบ														
7	ค่าตอบแทน ค่าใช้สอยและค่าวัสดุ	1	รายการ	1,200,000	-	-	1,200,000	-	-	-	-	-	-	-	-
	คณะศิลปกรรมและออกแบบอุตสาหกรรม	1	รายการ	400,000	-	-	400,000	-	-	-	-	-	-	-	-
8	ค่าตอบแทน ค่าใช้สอยและค่าวัสดุ	1	รายการ	400,000	-	-	400,000	-	-	-	-	-	-	-	-
	คณะวิทยาศาสตร์และศิลปศาสตร์	1	รายการ	1,817,000	-	-	1,817,000	-	-	-	-	-	-	-	-
9	ค่าตอบแทน ค่าใช้สอยและค่าวัสดุ	1	รายการ	1,817,000	-	-	1,817,000	-	-	-	-	-	-	-	-
	สถาบันอุตสาหกรรมการบิน แห่ง มทร.อีสาน	1	รายการ	683,700	-	-	683,700	-	-	-	-	-	-	-	-
10	ค่าตอบแทน ค่าใช้สอยและค่าวัสดุ	1	รายการ	683,700	-	-	683,700	-	-	-	-	-	-	-	-
	สำนักศึกษาทั่วไป	1	รายการ	709,800	-	-	709,800	-	-	-	-	-	-	-	-
11	ค่าตอบแทน ค่าใช้สอยและค่าวัสดุ	1	รายการ	709,800	-	-	709,800	-	-	-	-	-	-	-	-
	มหาวิทยาลัยเทคโนโลยีราชมงคลอีสาน วิทยาเขตสุรินทร์														
	แผนการใช้จ่ายงบประมาณรวม รายไตรมาส	2	รายการ	1,954,100			1,954,100								
	แผนการใช้จ่ายงบประมาณรวม	2	รายการ	1,954,100	-	-	1,954,100	-	-	-	-	-	-	-	-
	คณะเทคโนโลยีการจัดการ	2	รายการ	1,954,100	-	-	1,954,100	-	-	-	-	-	-	-	-
1	ค่าตอบแทน ค่าใช้สอยและค่าวัสดุ	1	รายการ	1,932,500	-	-	1,932,500	-	-	-	-	-	-	-	-
2	ค่าสาธารณูปโภค	1	รายการ	21,600	-	-	21,600	-	-	-	-	-	-	-	-
	มหาวิทยาลัยเทคโนโลยีราชมงคลอีสาน วิทยาเขตขอนแก่น														
	แผนการใช้จ่ายงบประมาณรวม รายไตรมาส	4	รายการ	2,812,000			2,812,000								
	แผนการใช้จ่ายงบประมาณรวม	4	รายการ	2,812,000			2,812,000	-	-	-	-	-	-	-	-
	คณะครุศาสตร์อุตสาหกรรม	1	รายการ	1,150,000	-	-	1,150,000	-	-	-	-	-	-	-	-
1	ค่าตอบแทน ค่าใช้สอยและค่าวัสดุ	1	รายการ	1,150,000	-	-	1,150,000	-	-	-	-	-	-	-	-
	คณะบริหารธุรกิจและเทคโนโลยีสารสนเทศ	3	รายการ	1,662,000	-	-	1,662,000	-	-	-	-	-	-	-	-
1	ค่าตอบแทน ค่าใช้สอยและค่าวัสดุ	1	รายการ	950,000	-	-	950,000	-	-	-	-	-	-	-	-
2	ค่าสาธารณูปโภค	1	รายการ	12,000	-	-	12,000	-	-	-	-	-	-	-	-
	ภาคสมทบ														
3	ค่าตอบแทน ค่าใช้สอยและค่าวัสดุ	1	รายการ	700,000	-	-	700,000	-	-	-	-	-	-	-	-
	มหาวิทยาลัยเทคโนโลยีราชมงคลอีสาน วิทยาเขตสกลนคร														
	แผนการใช้จ่ายงบประมาณรวม รายไตรมาส	4	รายการ	2,502,300			2,502,300								
	แผนการใช้จ่ายงบประมาณรวม	4	รายการ	2,502,300			2,502,300	-	-	-	-	-	-	-	-
	สำนักงานวิทยาเขตสกลนคร	1	รายการ	1,180,000	-	-	1,180,000	-	-	-	-	-	-	-	-
1	ค่าตอบแทน ค่าใช้สอยและค่าวัสดุ	1	รายการ	1,180,000	-	-	1,180,000	-	-	-	-	-	-	-	-

คณะอุตสาหกรรมและเทคโนโลยี		3	รายการ	1,322,300	-	-	1,322,300	-	-	-	-	-	-	-	-	
1	ค่าตอบแทน ค่าใช้สอยและค่าวัสดุ	1	รายการ	810,000	-	-	810,000	-	-	-	-	-	-	-	-	
2	ค่าสาธารณูปโภค	1	รายการ	100,000	-	-	100,000	-	-	-	-	-	-	-	-	
ภาคสมทบ																
3	ค่าตอบแทน ค่าใช้สอยและค่าวัสดุ	1	รายการ	412,300	-	-	412,300	-	-	-	-	-	-	-	-	
2. งบลงทุน		5	รายการ	35,930,000			6,794,798			11,140,198			10,744,998		7,250,006	
2.1 งบลงทุน มทร.อีสาน งบประมาณเงินแผ่นดิน																
แผนการใช้จ่ายงบประมาณรวม รายไตรมาส		4	รายการ	35,730,000			6,744,800			11,090,200			10,695,000		7,200,000	
แผนการใช้จ่ายงบประมาณรวม		4	รายการ	35,730,000	-	-	6,744,800	2,400,000	2,700,000	5,990,200	3,300,000	3,795,000	3,600,000	3,600,000	3,600,000	-
ครุภัณฑ์		2	รายการ	4,740,000	-	-	2,244,800	-	-	2,495,200	-	-	-	-	-	-
1	ราคาต่อหน่วยต่ำกว่า 1 ล้านบาท	1	รายการ	2,244,800	-	-	2,244,800	-	-	-	-	-	-	-	-	-
2	ราคาต่อหน่วยสูงกว่า 1 ล้านบาท	1	รายการ	2,495,200	-	-	-	-	-	2,495,200	-	-	-	-	-	-
สิ่งก่อสร้าง		2	รายการ	30,990,000	-	-	4,500,000	2,400,000	2,700,000	3,495,000	3,300,000	3,795,000	3,600,000	3,600,000	3,600,000	-
1	ปรับปรุงห้องปฏิบัติการที่คณะวิชาชีพภาษานานาชาติ Hands on	1	รายการ	990,000	-	-	-	-	-	495,000	-	495,000	-	-	-	-
2	ปรับปรุงอาคารคณะบริหารธุรกิจ	1	รายการ	30,000,000	-	-	4,500,000	2,400,000	2,700,000	3,000,000	3,300,000	3,300,000	3,600,000	3,600,000	3,600,000	-
2.2 งบลงทุน งบประมาณเงินรายได้																
มหาวิทยาลัยเทคโนโลยีราชมงคลอีสาน นครราชสีมา																
แผนการใช้จ่ายงบประมาณรวม รายไตรมาส		1	รายการ	200,000			49,998			49,998			49,998		50,006	
แผนการใช้จ่ายงบประมาณรวม		1	รายการ	200,000	16,666	16,666	16,666	16,666	16,666	16,666	16,666	16,666	16,666	16,666	16,666	16,674
คณะบริหารธุรกิจ		1	รายการ	200,000	16,666	16,666	16,666	16,666	16,666	16,666	16,666	16,666	16,666	16,666	16,666	16,674
1	ครุภัณฑ์	1	รายการ	200,000	16,666	16,666	16,666	16,666	16,666	16,666	16,666	16,666	16,666	16,666	16,666	16,674
3. งบอุดหนุน		13	รายการ	6,211,100			2,763,074			645,074			1,833,074		969,878	
3.1 งบอุดหนุน มทร.อีสาน งบประมาณเงินแผ่นดิน																
แผนการใช้จ่ายงบประมาณรวม รายไตรมาส		1	รายการ	2,476,000			1,238,000			-			1,238,000		-	
แผนการใช้จ่ายงบประมาณรวม		1	รายการ	2,476,000	-	-	1,238,000	-	-	-	-	-	1,238,000	-	-	-
1	ค่าตอบแทน ค่าใช้สอยและค่าวัสดุ	1	รายการ	2,476,000	-	-	1,238,000	-	-	-	-	-	1,238,000	-	-	-
3.2 งบเงินอุดหนุน มทร.อีสาน งบประมาณเงินรายได้																
แผนการใช้จ่ายงบประมาณรวม รายไตรมาส		2	รายการ	1,450,000			362,500			362,500			362,500		362,500	
แผนการใช้จ่ายงบประมาณรวม		2	รายการ	1,450,000	120,833	120,833	120,833	120,833	120,833	120,833	120,833	120,833	120,833	120,833	120,833	120,833
กองบริหารงานบุคคล		2	รายการ	1,450,000	120,833	120,833	120,833	120,833	120,833	120,833	120,833	120,833	120,833	120,833	120,833	120,833
1	เงินอุดหนุนค่าใช้จ่ายเงินรางวัลผลงานทางวิชาการที่ได้รับการแต่งตั้งให้ดำรงตำแหน่งทางวิชาการ	1	รายการ	1,400,000	116,666.66	116,666.66	116,666.66	116,666.66	116,666.66	116,666.66	116,666.66	116,666.66	116,666.66	116,666.66	116,666.66	116,666.66
2	เงินอุดหนุนค่าใช้จ่ายเงินรางวัลสำหรับบุคลากรสายสนับสนุนที่ได้รับแต่งตั้งให้ดำรงตำแหน่งสูงขึ้น	1	รายการ	50,000	4,166.66	4,166.66	4,166.66	4,166.66	4,166.66	4,166.66	4,166.66	4,166.66	4,166.66	4,166.66	4,166.66	4,166.66

มหาวิทยาลัยเทคโนโลยีราชมงคลอีสาน นครราชสีมา																
แผนการใช้จ่ายงบประมาณรวม รายไตรมาส		3	รายการ	840,700	210,224			210,224			210,224			210,028		
แผนการใช้จ่ายงบประมาณรวม		3	รายการ	840,700	70,075	70,075	70,075	70,075	70,075	70,075	70,075	70,075	70,075	70,075	69,879	
สำนักงานอธิการบดี																
สำนักงานอธิการบดี		1	รายการ	167,300	13,941.66	13,941.66	13,941.66	13,941.66	13,941.66	13,941.66	13,941.66	13,941.66	13,941.66	13,941.66	13,941.66	
1	เงินอุดหนุนทุนผลิตและพัฒนาบุคลากรระดับปริญญาโท-เอก	1	รายการ	167,300	13,941.66	13,941.66	13,941.66	13,941.66	13,941.66	13,941.66	13,941.66	13,941.66	13,941.66	13,941.66	13,941.66	
คณะบริหารธุรกิจ																
คณะบริหารธุรกิจ		1	รายการ	340,000	28,333	28,333	28,333	28,333	28,333	28,333	28,333	28,333	28,333	28,333	28,337	
2	เงินอุดหนุนทุนผลิตและพัฒนาบุคลากรระดับปริญญาโท-เอก	1	รายการ	340,000	28,333	28,333	28,333	28,333	28,333	28,333	28,333	28,333	28,333	28,333	28,337	
คณะวิทยาศาสตร์และศิลปศาสตร์																
คณะวิทยาศาสตร์และศิลปศาสตร์		1	รายการ	333,400	27,800	27,800	27,800	27,800	27,800	27,800	27,800	27,800	27,800	27,800	27,600	
3	เงินอุดหนุนทุนผลิตและพัฒนาบุคลากรระดับปริญญาโท-เอก	1	รายการ	333,400	27,800	27,800	27,800	27,800	27,800	27,800	27,800	27,800	27,800	27,800	27,600	
มหาวิทยาลัยเทคโนโลยีราชมงคลอีสาน วิทยาเขตสุรินทร์																
แผนการใช้จ่ายงบประมาณรวม รายไตรมาส		2	รายการ	840,000	840,000			-			-			-		
แผนการใช้จ่ายงบประมาณรวม		2	รายการ	840,000	-	-	840,000	-	-	-	-	-	-	-	-	
สำนักงานวิทยาเขตสุรินทร์																
สำนักงานวิทยาเขตสุรินทร์		1	รายการ	300,000	-	-	300,000	-	-	-	-	-	-	-	-	
1	เงินอุดหนุนทุนผลิตและพัฒนาบุคลากรระดับปริญญาโท-เอก	1	รายการ	300,000	-	-	300,000	-	-	-	-	-	-	-	-	
คณะเทคโนโลยีการจัดการ																
คณะเทคโนโลยีการจัดการ		1	รายการ	540,000	-	-	540,000	-	-	-	-	-	-	-	-	
2	เงินอุดหนุนทุนผลิตและพัฒนาบุคลากรระดับปริญญาโท-เอก	1	รายการ	540,000	-	-	540,000	-	-	-	-	-	-	-	-	
มหาวิทยาลัยเทคโนโลยีราชมงคลอีสาน วิทยาเขตขอนแก่น																
แผนการใช้จ่ายงบประมาณรวม รายไตรมาส		2	รายการ	390,000	90,000			-			-			300,000		
แผนการใช้จ่ายงบประมาณรวม		2	รายการ	390,000	-	-	90,000	-	-	-	-	-	-	300,000	-	
คณะบริหารธุรกิจและเทคโนโลยีสารสนเทศ																
คณะบริหารธุรกิจและเทคโนโลยีสารสนเทศ		2	รายการ	390,000	-	-	90,000	-	-	-	-	-	-	300,000	-	
1	โครงการสนับสนุนทุนการศึกษาแก่นักศึกษา	1	รายการ	300,000	-	-	-	-	-	-	-	-	-	300,000	-	
ภาคสมทบ																
ภาคสมทบ		2	รายการ	90,000	-	-	90,000	-	-	-	-	-	-	-	-	
2	เงินอุดหนุนทุนการศึกษาในระดับบัณฑิตศึกษา	1	รายการ	90,000	-	-	90,000	-	-	-	-	-	-	-	-	
มหาวิทยาลัยเทคโนโลยีราชมงคลอีสาน วิทยาเขตสกลนคร																
แผนการใช้จ่ายงบประมาณรวม รายไตรมาส		3	รายการ	214,400	22,350			72,350			22,350			97,350		
แผนการใช้จ่ายงบประมาณรวม		3	รายการ	214,400	7,450	7,450	7,450	7,450	7,450	57,450	7,450	7,450	7,450	32,450	7,450	
คณะอุตสาหกรรมและเทคโนโลยี																
คณะอุตสาหกรรมและเทคโนโลยี		3	รายการ	214,400	7,450	7,450	7,450	7,450	7,450	57,450	7,450	7,450	7,450	32,450	7,450	
1	กองทุนสนับสนุนทุนการศึกษาแก่นักศึกษา	1	รายการ	25,000	-	-	-	-	-	-	-	-	-	25,000	-	
2	กองทุนสนับสนุนทุนการศึกษาแก่นักศึกษาต่างชาติ	1	รายการ	89,400	7,450	7,450	7,450	7,450	7,450	7,450	7,450	7,450	7,450	7,450	7,450	
ภาคสมทบ																
ภาคสมทบ		3	รายการ	100,000	-	-	-	-	-	50,000	-	-	-	-	-	
3	ค่าใช้จ่ายการสนับสนุนการนำเสนอผลงานวิชาการทั้งในและต่างประเทศของนักศึกษา	1	รายการ	100,000	-	-	-	-	-	50,000	-	-	-	-	50,000	

4. งบรายจ่ายอื่น		12	โครงการ	1,407,100	1,162,100			90,000			155,000			-		
4.1 งบรายจ่ายอื่น งบประมาณเงินรายได้																
มหาวิทยาลัยเทคโนโลยีราชมงคลธัญบุรี นครราชสีมา																
แผนการใช้จ่ายงบประมาณรวม รายไตรมาส		9	โครงการ	1,162,100	1,072,100			90,000			-			-		
แผนการใช้จ่ายงบประมาณรวม		9	โครงการ	1,162,100	442,900	569,200	60,000	90,000	-	-	-	-	-	-	-	-
กองนโยบายและแผน		2	โครงการ	859,600	290,400	569,200	-	-	-	-	-	-	-	-	-	-
1	โครงการความร่วมมือทางวิชาการกับได้ทุนเพื่อการสอนภาษาจีน ประจำปีการศึกษา 2565	1	โครงการ	290,400	290,400	-	-	-	-	-	-	-	-	-	-	-
2	โครงการจัดหาอาจารย์สอนภาษาจีนจาก Lanzhou Jiaotong University เพื่อพัฒนาทักษะทางด้านภาษาจีน ประจำปีการศึกษา 2565	1	โครงการ	569,200	-	569,200	-	-	-	-	-	-	-	-	-	-
คณะบริหารธุรกิจ		3	โครงการ	150,000	-	-	60,000	90,000	-	-	-	-	-	-	-	-
3	โครงการสื่อประชาสัมพันธ์คณะบริหารธุรกิจ	1	โครงการ	60,000	-	-	60,000	-	-	-	-	-	-	-	-	-
4	โครงการพัฒนาศักยภาพการบริหารองค์กรสู่ความเป็นเลิศทางการศึกษาคณะบริหารธุรกิจ	1	โครงการ	90,000	-	-	-	90,000	-	-	-	-	-	-	-	-
5	โครงการแผนการลงทุนเพื่อการเกษียณอายุของชุมชน (Investment plan for retirement)	1	โครงการ	-	-	-	-	-	-	-	-	-	-	-	-	-
คณะศิลปกรรมและออกแบบอุตสาหกรรม		4	โครงการ	152,500	152,500	-	-	-	-	-	-	-	-	-	-	-
6	โครงการเข้าร่วมประกวดระดับชาติหรือนานาชาติ	1	โครงการ	29,800	29,800	-	-	-	-	-	-	-	-	-	-	-
7	โครงการพัฒนาทักษะการเรียนรู้วิชาชีพบุคลากรและนักศึกษา	1	โครงการ	69,000	69,000	-	-	-	-	-	-	-	-	-	-	-
8	โครงการพัฒนากระบวนการสร้างสรรค์ศิลป์นิพนธ์และปริญญาโท	1	โครงการ	18,700	18,700	-	-	-	-	-	-	-	-	-	-	-
9	โครงการพัฒนาหลักสูตรศิลปกรรมศาสตรบัณฑิต สาขาการออกแบบนิเทศศิลป์ คณะศิลปกรรมและออกแบบอุตสาหกรรม (หลักสูตรปรับปรุง พ.ศ. 2566)	1	โครงการ	35,000	35,000	-	-	-	-	-	-	-	-	-	-	-
มหาวิทยาลัยเทคโนโลยีราชมงคลธัญบุรี วิทยาเขตสุรินทร์																
แผนการใช้จ่ายงบประมาณรวม รายไตรมาส		1	โครงการ	195,000	90,000			-			105,000			-		
แผนการใช้จ่ายงบประมาณรวม		1	โครงการ	195,000	90,000	-	-	-	-	-	-	105,000	-	-	-	-
คณะเทคโนโลยีการจัดการ		1	โครงการ	195,000	90,000	-	-	-	-	-	-	105,000	-	-	-	-
10	โครงการรับอาสาสมัครชาวจีน(ฮั่นปิ่น) เพื่อสนับสนุนการเรียนการสอนภาษาจีน	1	โครงการ	195,000	90,000	-	-	-	-	-	-	105,000	-	-	-	-
มหาวิทยาลัยเทคโนโลยีราชมงคลธัญบุรี วิทยาเขตสกลนคร																
แผนการใช้จ่ายงบประมาณรวม รายไตรมาส		2	โครงการ	50,000	-			-			50,000			-		
แผนการใช้จ่ายงบประมาณรวม		2	โครงการ	50,000	-	-	-	-	-	-	20,000	-	30,000	-	-	-
คณะอุตสาหกรรมและเทคโนโลยี		2	โครงการ	50,000	-	-	-	-	-	-	20,000	-	30,000	-	-	-
11	โครงการส่งเสริมสมรรถภาพทางกายบุคลากร คณะอุตสาหกรรมและเทคโนโลยี	1	โครงการ	20,000	-	-	-	-	-	-	20,000	-	-	-	-	-
12	โครงการพัฒนาระบบการให้คำปรึกษาสำหรับนักศึกษาในยุคดิจิทัล	1	โครงการ	30,000	-	-	-	-	-	-	-	-	30,000	-	-	-

แผนปฏิบัติการมหาวิทยาลัยเทคโนโลยีราชมงคลธัญบุรี ประจำปีงบประมาณ พ.ศ. 2565

ยุทธศาสตร์จัดสรร / แผนงานพื้นฐาน / เป้าประสงค์เชิงยุทธศาสตร์ แผนงานรอง / เป้าหมายการให้บริการกระทรวง / เป้าหมายการ ให้บริการหน่วยงาน / ผลผลิต / โครงการ / กิจกรรม	จำนวน โครงการ/ ชุด/รายการ	งบประมาณ ที่ได้รับจัดสรร (บาท)	พ.ศ.2564			พ.ศ.2565									
			ไตรมาสที่ 1			ไตรมาสที่ 2			ไตรมาสที่ 3			ไตรมาสที่ 4			
			ต.ค.	พ.ย.	ธ.ค.	ม.ค.	ก.พ.	มี.ค.	เม.ย.	พ.ค.	มิ.ย.	ก.ค.	ส.ค.	ก.ย.	
ยุทธศาสตร์จัดสรร : ยุทธศาสตร์ด้านการพัฒนาและเสริมสร้างศักยภาพ คน															
แผนงาน : ด้านการพัฒนาและเสริมสร้างศักยภาพคน															
เป้าประสงค์เชิงยุทธศาสตร์ : ยกระดับคุณภาพการศึกษา และการเรียนรู้ ตลอดชีวิต															
เป้าหมายการให้บริการกระทรวง : การสร้างโอกาสทางการศึกษาในทุก ระดับให้กับประชาชนอย่างทั่วถึง และเสมอภาค															
เป้าหมายการให้บริการหน่วยงาน : เพื่อบริการวิชาการแก่หน่วยงาน/ ประชาชนในชุมชนและสังคมให้มีความรู้ความสามารถในการพัฒนาตนเอง เพื่อเพิ่มศักยภาพในการแข่งขันของประเทศ															
ผลผลิต : ผลงานการให้บริการวิชาการ															
แผนการใช้จ่ายงบประมาณ															
1. งบรายจ่ายอื่น	31	โครงการ	1,282,500			375,000			233,000			288,500			386,000
1.1 งบรายจ่ายอื่น งบประมาณเงินรายได้															
มหาวิทยาลัยเทคโนโลยีราชมงคลธัญบุรี นครราชสีมา															
แผนการใช้จ่ายงบประมาณรวม รายไตรมาส	3	โครงการ	220,000			180,000			40,000			-			-
แผนการใช้จ่ายงบประมาณรวม	3	โครงการ	220,000	180,000	-	-	-	-	40,000	-	-	-	-	-	-
คณะวิศวกรรมศาสตร์และสถาปัตยกรรมศาสตร์	3	โครงการ	220,000	180,000	-	-	-	-	40,000	-	-	-	-	-	-
ภาคสมทบ															
1 โครงการหมู่บ้านวิเศษ ตะไครย	1	โครงการ	150,000	150,000	-	-	-	-	-	-	-	-	-	-	-
2 โครงการบริการวิชาการ 1 สาขา 1 ชุมชน "สื่อการเรียนรู้ด้วยตนเอง สำหรับผู้พิการทางสายตา"	1	โครงการ	40,000	-	-	-	-	-	40,000	-	-	-	-	-	-
3 โครงการบริการวิชาการ 1 สาขา 1 ชุมชน "การติดตั้งระบบ โครงข่ายและอุปกรณ์สื่อสารแบบไร้สาย เพื่อสนับสนุนการ เรียนรู้กับโรงเรียนประถมศึกษาในพื้นที่ห่างไกล ณ โรงเรียนบ้าน ป่าเพกา อำเภोधุมศัง จังหวัดนครราชสีมา"	1	โครงการ	30,000	30,000	-	-	-	-	-	-	-	-	-	-	-

มหาวิทยาลัยเทคโนโลยีราชมงคลอีสาน วิทยาเขตสุรินทร์																
แผนการใช้จ่ายงบประมาณรวม รายไตรมาส		7	โครงการ	432,500	-			67,000			173,500			192,000		
แผนการใช้จ่ายงบประมาณรวม		7	โครงการ	432,500	-	-	-	14,000	39,000	14,000	31,500	99,500	42,500	61,000	131,000	-
สำนักงานวิทยาเขตสุรินทร์		5	โครงการ	340,000	-	-	-	14,000	39,000	14,000	31,500	99,500	42,500	58,500	41,000	-
4	โครงการส่งเสริมอาชีพตามหลักปรัชญาเศรษฐกิจพอเพียงภายใต้โครงการกำลังใจ ในพระราชดำริ สมเด็จพระเจ้าลูกเธอเจ้าฟ้าพัชรกิติยาภา นเรนทิราเทพยวดี	1	โครงการ	70,000	-	-	-	-	-	-	17,500	17,500	17,500	17,500	-	-
5	โครงการในพระราชดำริสมเด็จพระเจ้าลูกเธอ เจ้าฟ้าพัชรกิติยาภา นเรนทิราเทพยวดี พัฒนาการเรียนรู้ส่งเสริมอาชีพภายใต้โครงการเกษตรทฤษฎีใหม่	1	โครงการ	70,000	-	-	-	14,000	14,000	14,000	14,000	14,000	-	-	-	-
6	โครงการสวนพระองค์ในพระราชดำริ พระเจ้าหลานเธอ พระองค์เจ้าพัชรกิติยาภา เศรษฐกิจพอเพียง บ้านใหม่สันติ	1	โครงการ	50,000	-	-	-	-	-	-	-	25,000	-	-	25,000	-
7	โครงการพัฒนาแหล่งเรียนรู้เกษตรอินทรีย์ตามแนวทางปรัชญาเศรษฐกิจพอเพียง	1	โครงการ	50,000	-	-	-	-	-	-	-	18,000	-	16,000	16,000	-
8	โครงการเกษตรเพื่ออาหารกลางวันสำหรับเด็กโรงเรียนตำรวจตระเวนชายแดน	1	โครงการ	100,000	-	-	-	-	25,000	-	-	25,000	25,000	25,000	-	-
คณะเกษตรศาสตร์และเทคโนโลยี		2	โครงการ	92,500	-	-	-	-	-	-	-	-	-	2,500	90,000	-
9	โครงการบริการวิชาการและฝึกอบรมหลักสูตรระยะสั้น	1	โครงการ	90,000	-	-	-	-	-	-	-	-	-	-	90,000	-
10	โครงการครูช่างสัญจร	1	โครงการ	2,500	-	-	-	-	-	-	-	-	-	2,500	-	-
มหาวิทยาลัยเทคโนโลยีราชมงคลอีสาน วิทยาเขตขอนแก่น																
แผนการใช้จ่ายงบประมาณรวม รายไตรมาส		11	โครงการ	630,000	195,000			126,000			115,000			194,000		
แผนการใช้จ่ายงบประมาณรวม		11	โครงการ	630,000	-	5,000	190,000	5,000	5,000	116,000	5,000	105,000	5,000	5,000	189,000	-
สำนักงานวิทยาเขตขอนแก่น		2	โครงการ	150,000	-	5,000	5,000	5,000	5,000	5,000	5,000	105,000	5,000	5,000	5,000	-
11	โครงการอบรมเชิงปฏิบัติการการทำเกษตรอัจฉริยะ สมาร์ทฟาร์ม (Smart Farm)	1	โครงการ	100,000	-	-	-	-	-	-	-	100,000	-	-	-	-
12	โครงการสำรวจความต้องการของวิสาหกิจชุมชนและสถานประกอบการ	1	โครงการ	50,000	-	5,000	5,000	5,000	5,000	5,000	5,000	5,000	5,000	5,000	5,000	-
คณะวิศวกรรมศาสตร์		9	โครงการ	480,000	-	-	185,000	-	-	111,000	-	-	-	-	184,000	-
13	โครงการบริการวิชาการเพื่อสร้างความเข้มแข็งให้กับชุมชน	1	โครงการ	300,000	-	-	150,000	-	-	90,000	-	-	-	-	60,000	-
14	โครงการฝึกอบรมและถ่ายทอดเทคโนโลยีด้านเกษตรอัจฉริยะ (Smart Farm Center)	1	โครงการ	30,000	-	-	-	-	-	-	-	-	-	-	30,000	-

15	โครงการฝึกอบรมและถ่ายทอดเทคโนโลยีด้านระบบอัตโนมัติ (Automation System Center)	1	โครงการ	30,000	-	-	-	-	-	-	-	-	-	-	30,000	-
16	โครงการฝึกอบรมและถ่ายทอดเทคโนโลยีด้านนวัตกรรมเชื่อมต่อสรรพสิ่ง (IOT : Internet of Everything)	1	โครงการ	30,000	-	-	-	-	-	-	-	-	-	-	30,000	-
17	โครงการศูนย์การตรวจสอบสินค้าแบบไม่ทำลาย (Near Infrared for Nondestructive Products Center)	1	โครงการ	20,000	-	-	-	-	-	-	-	-	-	-	20,000	-
18	โครงการศูนย์ความเป็นเลิศด้านวิศวกรรมและเทคโนโลยี (Center of Engineering and Technology Excellent:CETE)	1	โครงการ	30,000	-	-	15,000	-	-	9,000	-	-	-	-	6,000	-
19	โครงการศูนย์ความเป็นเลิศเทคโนโลยีหุ่นยนต์และระบบอัตโนมัติ (Center of Robot and Automation Excellent:CORE)	1	โครงการ	30,000	-	-	15,000	-	-	9,000	-	-	-	-	6,000	-
20	โครงการส่งเสริมและสนับสนุนการบริการวิชาการที่ก่อให้เกิดรายได้	1	โครงการ	5,000	-	-	2,500	-	-	1,500	-	-	-	-	1,000	-
21	โครงการส่งเสริมและสนับสนุนการบริการวิชาการตามนโยบายภาครัฐและโครงการตามพระราชดำริ	1	โครงการ	5,000	-	-	2,500	-	-	1,500	-	-	-	-	1,000	-
มหาวิทยาลัยเทคโนโลยีราชมงคลธัญบุรี วิทยาเขตสกลนคร																
แผนการใช้จ่ายงบประมาณรวม รายไตรมาส		10	โครงการ	-	-										-	-
แผนการใช้จ่ายงบประมาณรวม		10	โครงการ	-	-	-	-	-	-	-	-	-	-	-	-	-
คณะทรัพยากรธรรมชาติ		10	โครงการ	-	-	-	-	-	-	-	-	-	-	-	-	-
22	โครงการประชุมสัมมนาเชิงปฏิบัติการ "งานเกษตรและเทคโนโลยีพื้นบ้านอีสาน ประจำปี 2565 ครั้งที่ 26"	1	โครงการ	-	-	-	-	-	-	-	-	-	-	-	-	-
23	โครงการหมอยาไทยใส่ใจสุขภาพคนในชุมชน	1	โครงการ	-	-	-	-	-	-	-	-	-	-	-	-	-
24	โครงการสูงวัยสุขภาพแข็งแรง	1	โครงการ	-	-	-	-	-	-	-	-	-	-	-	-	-
25	โครงการบูรณาการการตรวจวัดไทยและสมุนไพรรักษาโรคและสุขภาพ	1	โครงการ	-	-	-	-	-	-	-	-	-	-	-	-	-
26	โครงการแพทย์แผนไทยใส่ใจสุขภาพ	1	โครงการ	-	-	-	-	-	-	-	-	-	-	-	-	-
27	โครงการบริการวิชาการเพื่อการบูรณาการกับการเรียนการสอนและการวิจัย : กิจกรรมเพิ่มความเชี่ยวชาญด้านการตรวจวัดไทยเพื่อดูแลสุขภาพของประชาชน	1	โครงการ	-	-	-	-	-	-	-	-	-	-	-	-	-
28	โครงการรักษัแผนไทย หัวใจอาสา ออกค่ายได้เยี่ยมประจำปี 2564	1	โครงการ	-	-	-	-	-	-	-	-	-	-	-	-	-
29	โครงการให้ความรู้การทำสเปรย์สมุนไพรไล่ยุง	1	โครงการ	-	-	-	-	-	-	-	-	-	-	-	-	-
30	โครงการให้ความรู้การอบสมุนไพรด้วยกระโจม	1	โครงการ	-	-	-	-	-	-	-	-	-	-	-	-	-
31	โครงการอบรมเชิงปฏิบัติการ "การปรุงตำรายาไทยเฉพาะราย สำหรับกลุ่มอาการปวดคอ บ่า ไหล ของผู้สูงอายุ" : โดยการบูรณาการการเรียนการสอนวิชาเวชกรรมไทยกับการบริการวิชาการสู่ชุมชน	1	โครงการ	-	-	-	-	-	-	-	-	-	-	-	-	-

แผนปฏิบัติการมหาวิทยาลัยเทคโนโลยีราชมงคลอีสาน ประจำปีงบประมาณ พ.ศ. 2565

ยุทธศาสตร์จัดสรร / แผนงานพื้นฐาน / เป้าประสงค์เชิงยุทธศาสตร์ แผนงานรอง / เป้าหมายการให้บริการกระทรวง / เป้าหมายการให้บริการหน่วยงาน / ผลผลิต / โครงการ / กิจกรรม	จำนวนโครงการ/ชุด/รายการ	งบประมาณที่ได้รับจัดสรร (บาท)	พ.ศ.2564			พ.ศ.2565										
			ไตรมาสที่ 1			ไตรมาสที่ 2			ไตรมาสที่ 3			ไตรมาสที่ 4				
			ต.ค.	พ.ย.	ธ.ค.	ม.ค.	ก.พ.	มี.ค.	เม.ย.	พ.ค.	มิ.ย.	ก.ค.	ส.ค.	ก.ย.		
ยุทธศาสตร์จัดสรร : ยุทธศาสตร์ด้านการพัฒนาและเสริมสร้างศักยภาพคน																
แผนงาน : แผนงานบูรณาการยกระดับคุณภาพการศึกษาและการเรียนรู้ตลอดชีวิต																
เป้าประสงค์เชิงยุทธศาสตร์ : ยกระดับคุณภาพการศึกษา และการเรียนรู้ตลอดชีวิต																
เป้าหมายการให้บริการกระทรวง : ประชาชนได้รับการศึกษาและการเรียนรู้ตลอดชีวิตที่มีมาตรฐาน คุณภาพสอดคล้องกับความต้องการของประเทศ																
เป้าหมายการให้บริการหน่วยงาน : เพื่อผลิตกำลังคนด้านวิทยาศาสตร์และเทคโนโลยีที่มีคุณภาพตามความต้องการของประเทศ																
ผลผลิต : ผู้สำเร็จการศึกษาด้านวิทยาศาสตร์และเทคโนโลยี																
แผนการใช้จ่ายงบประมาณ																
1. งบดำเนินงาน	53	รายการ	100,328,000	79,558,625			7,153,825			7,563,625			6,051,925			
1.1 งบดำเนินงาน มทร.อีสาน งบประมาณเงินรายได้																
แผนการใช้จ่ายงบประมาณรวม รายไตรมาส	4	รายการ	14,611,000	14,611,000			-	-	-	-	-	-	-	-	-	-
แผนการใช้จ่ายงบประมาณรวม	4	รายการ	14,611,000	-	-	14,611,000	-	-	-	-	-	-	-	-	-	-
สำนักงานอธิการบดี	1	รายการ	6,609,600	-	-	6,609,600	-	-	-	-	-	-	-	-	-	-
1 ค่าตอบแทน ค่าใช้สอยและค่าวัสดุ	1	รายการ	6,609,600	-	-	6,609,600	-	-	-	-	-	-	-	-	-	-
สำนักงานอธิการบดี (สำนักงานผู้อำนวยการ)	1	รายการ	2,200,000	-	-	2,200,000	-	-	-	-	-	-	-	-	-	-
2 ค่าตอบแทน ค่าใช้สอยและค่าวัสดุ	1	รายการ	2,200,000	-	-	2,200,000	-	-	-	-	-	-	-	-	-	-
สำนักวิทยบริการและเทคโนโลยีสารสนเทศ	1	รายการ	5,301,400	-	-	5,301,400	-	-	-	-	-	-	-	-	-	-
3 ค่าตอบแทน ค่าใช้สอยและค่าวัสดุ	1	รายการ	5,301,400	-	-	5,301,400	-	-	-	-	-	-	-	-	-	-
สถาบันวิจัยและพัฒนา	1	รายการ	500,000	-	-	500,000	-	-	-	-	-	-	-	-	-	-
4 ค่าตอบแทน ค่าใช้สอยและค่าวัสดุ	1	รายการ	500,000	-	-	500,000	-	-	-	-	-	-	-	-	-	-
มหาวิทยาลัยเทคโนโลยีราชมงคลอีสาน นครราชสีมา																
แผนการใช้จ่ายงบประมาณรวม รายไตรมาส	24	รายการ	47,871,200	47,871,200			-	-	-	-	-	-	-	-	-	-
แผนการใช้จ่ายงบประมาณรวม	24	รายการ	47,871,200	-	-	47,871,200	-	-	-	-	-	-	-	-	-	-
สำนักงานอธิการบดี	1	รายการ	8,506,200	-	-	8,506,200	-	-	-	-	-	-	-	-	-	-
1 ค่าสาธารณูปโภค	1	รายการ	8,506,200	-	-	8,506,200	-	-	-	-	-	-	-	-	-	-
กองกลาง	1	รายการ	21,277,300	-	-	21,277,300	-	-	-	-	-	-	-	-	-	-
1 ค่าตอบแทน ค่าใช้สอยและค่าวัสดุ	1	รายการ	21,277,300	-	-	21,277,300	-	-	-	-	-	-	-	-	-	-
สำนักงานบริหารสินทรัพย์	1	รายการ	50,000	-	-	50,000	-	-	-	-	-	-	-	-	-	-
1 ค่าตอบแทน ค่าใช้สอยและค่าวัสดุ	1	รายการ	50,000	-	-	50,000	-	-	-	-	-	-	-	-	-	-
กองพัฒนานักศึกษา	1	รายการ	100,000	-	-	100,000	-	-	-	-	-	-	-	-	-	-
1 ค่าตอบแทน ค่าใช้สอยและค่าวัสดุ	1	รายการ	100,000	-	-	100,000	-	-	-	-	-	-	-	-	-	-
สำนักส่งเสริมวิชาการและงานทะเบียน	1	รายการ	1,100,000	-	-	1,100,000	-	-	-	-	-	-	-	-	-	-
1 ค่าตอบแทน ค่าใช้สอยและค่าวัสดุ	1	รายการ	1,100,000	-	-	1,100,000	-	-	-	-	-	-	-	-	-	-

	สำนักวิทยบริการและเทคโนโลยีสารสนเทศ		1	รายการ	200,000	-	-	200,000	-	-	-	-	-	-	-	-
1	ค่าตอบแทน ค่าใช้สอยและค่าวัสดุ	1	รายการ	200,000	-	-	200,000	-	-	-	-	-	-	-	-	-
	สถาบันวิจัยและพัฒนา		1	รายการ	200,000	-	-	200,000	-	-	-	-	-	-	-	-
1	ค่าตอบแทน ค่าใช้สอยและค่าวัสดุ	1	รายการ	200,000	-	-	200,000	-	-	-	-	-	-	-	-	-
	ศูนย์การศึกษาหนองระเวียง		1	รายการ	400,000	-	-	400,000	-	-	-	-	-	-	-	-
1	ค่าตอบแทน ค่าใช้สอยและค่าวัสดุ	1	รายการ	400,000	-	-	400,000	-	-	-	-	-	-	-	-	-
	ศูนย์สหกิจศึกษา		2	รายการ	3,822,400	-	-	3,822,400	-	-	-	-	-	-	-	-
1	ค่าตอบแทน ค่าใช้สอยและค่าวัสดุ	1	รายการ	3,798,400	-	-	3,798,400	-	-	-	-	-	-	-	-	-
2	ค่าสาธารณูปโภค	1	รายการ	24,000	-	-	24,000	-	-	-	-	-	-	-	-	-
	คณะบริหารธุรกิจ		1	รายการ	2,150,000	-	-	2,150,000	-	-	-	-	-	-	-	-
1	ค่าตอบแทน ค่าใช้สอยและค่าวัสดุ	1	รายการ	2,150,000	-	-	2,150,000	-	-	-	-	-	-	-	-	-
	คณะวิศวกรรมศาสตร์และสถาปัตยกรรมศาสตร์		1	รายการ	2,810,000	-	-	2,810,000	-	-	-	-	-	-	-	-
1	ค่าตอบแทน ค่าใช้สอยและค่าวัสดุ	1	รายการ	2,810,000	-	-	2,810,000	-	-	-	-	-	-	-	-	-
	คณะศิลปกรรมและออกแบบอุตสาหกรรม		1	รายการ	1,200,000	-	-	1,200,000	-	-	-	-	-	-	-	-
1	ค่าตอบแทน ค่าใช้สอยและค่าวัสดุ	1	รายการ	1,200,000	-	-	1,200,000	-	-	-	-	-	-	-	-	-
	คณะวิทยาศาสตร์และศิลปศาสตร์		2	รายการ	3,295,800	-	-	3,295,800	-	-	-	-	-	-	-	-
1	ค่าตอบแทน ค่าใช้สอยและค่าวัสดุ	1	รายการ	2,305,800	-	-	2,305,800	-	-	-	-	-	-	-	-	-
	ภาคสมทบ															
1	ค่าตอบแทน ค่าใช้สอยและค่าวัสดุ	1	รายการ	990,000	-	-	990,000	-	-	-	-	-	-	-	-	-
	สถาบันสหสรรพศาสตร์		9	รายการ	2,759,500	-	-	2,759,500	-	-	-	-	-	-	-	-
	สำนักงานคณบดีสถาบันสหสรรพศาสตร์		1	รายการ	315,700	-	-	315,700	-	-	-	-	-	-	-	-
1	ค่าตอบแทน ค่าใช้สอยและค่าวัสดุ	1	รายการ	315,700	-	-	315,700	-	-	-	-	-	-	-	-	-
	วิทยาลัยนวัตกรรมการวิชาชีพ		1	รายการ	292,000	-	-	292,000	-	-	-	-	-	-	-	-
1	ค่าตอบแทน ค่าใช้สอยและค่าวัสดุ	1	รายการ	292,000	-	-	292,000	-	-	-	-	-	-	-	-	-
	สถาบันระบรวงแห่งมหาวิทยาลัยเทคโนโลยีราชมงคลอีสาน		1	รายการ	64,600	-	-	64,600	-	-	-	-	-	-	-	-
1	ค่าตอบแทน ค่าใช้สอยและค่าวัสดุ	1	รายการ	64,600	-	-	64,600	-	-	-	-	-	-	-	-	-
	สถาบันอุตสาหกรรมการบิน แห่ง มทร.อีสาน		1	รายการ	830,000	-	-	830,000	-	-	-	-	-	-	-	-
1	ค่าตอบแทน ค่าใช้สอยและค่าวัสดุ	1	รายการ	830,000	-	-	830,000	-	-	-	-	-	-	-	-	-
	โครงการจัดตั้งคณะวิศวกรรมศาสตร์และเทคโนโลยี		1	รายการ	501,100	-	-	501,100	-	-	-	-	-	-	-	-
1	ค่าตอบแทน ค่าใช้สอยและค่าวัสดุ	1	รายการ	501,100	-	-	501,100	-	-	-	-	-	-	-	-	-
	โครงการจัดตั้งคณะวิศวกรรมศาสตร์		1	รายการ	43,900	-	-	43,900	-	-	-	-	-	-	-	-
1	ค่าตอบแทน ค่าใช้สอยและค่าวัสดุ	1	รายการ	43,900	-	-	43,900	-	-	-	-	-	-	-	-	-
	โครงการจัดตั้งคณะวิศวกรรมศาสตร์		1	รายการ	42,500	-	-	42,500	-	-	-	-	-	-	-	-
1	ค่าตอบแทน ค่าใช้สอยและค่าวัสดุ	1	รายการ	42,500	-	-	42,500	-	-	-	-	-	-	-	-	-
	สำนักศึกษาทั่วไป		2	รายการ	669,700	-	-	669,700	-	-	-	-	-	-	-	-
1	ค่าตอบแทน ค่าใช้สอยและค่าวัสดุ	1	รายการ	500,000	-	-	500,000	-	-	-	-	-	-	-	-	-
	ภาคสมทบ															
1	ค่าตอบแทน ค่าใช้สอยและค่าวัสดุ	1	รายการ	169,700	-	-	169,700	-	-	-	-	-	-	-	-	-

มหาวิทยาลัยเทคโนโลยีราชมงคลอีสาน วิทยาเขตสุรินทร์																	
แผนการใช้จ่ายงบประมาณรวม รายไตรมาส			6	รายการ	8,859,900	8,859,900			-			-					
แผนการใช้จ่ายงบประมาณรวม			6	รายการ	8,859,900												
สำนักงานวิทยาเขตสุรินทร์			2	รายการ	5,565,100	-	-	5,565,100	-	-	-	-	-	-	-		
1	ค่าตอบแทน ค่าใช้สอยและค่าวัสดุ	1	รายการ	2,706,000	-	-	2,706,000	-	-	-	-	-	-	-	-		
2	ค่าสาธารณูปโภค	1	รายการ	2,859,100	-	-	2,859,100	-	-	-	-	-	-	-	-		
สหกิจศึกษา วิทยาเขตสุรินทร์			1	รายการ	155,000	-	-	155,000	-	-	-	-	-	-	-		
1	ค่าตอบแทน ค่าใช้สอยและค่าวัสดุ	1	รายการ	155,000	-	-	155,000	-	-	-	-	-	-	-	-		
คณะเกษตรศาสตร์และเทคโนโลยี			2	รายการ	2,712,000	-	-	2,712,000	-	-	-	-	-	-	-		
1	ค่าตอบแทน ค่าใช้สอยและค่าวัสดุ	1	รายการ	2,700,000	-	-	2,700,000	-	-	-	-	-	-	-	-		
2	ค่าสาธารณูปโภค	1	รายการ	12,000	-	-	12,000	-	-	-	-	-	-	-	-		
คณะเทคโนโลยีการจัดการ			1	รายการ	427,800	-	-	427,800	-	-	-	-	-	-	-		
1	ค่าตอบแทน ค่าใช้สอยและค่าวัสดุ	1	รายการ	427,800	-	-	427,800	-	-	-	-	-	-	-	-		
มหาวิทยาลัยเทคโนโลยีราชมงคลอีสาน วิทยาเขตขอนแก่น																	
แผนการใช้จ่ายงบประมาณรวม รายไตรมาส			11	รายการ	22,012,600	4,570,975			5,870,175			6,392,175			5,179,275		
แผนการใช้จ่ายงบประมาณรวม			11	รายการ	22,012,600	729,400	729,400	3,112,175	1,145,800	1,145,800	3,578,575	1,371,500	1,301,500	3,719,175	907,600	907,500	3,364,175
สำนักงานวิทยาเขตขอนแก่น			2	รายการ	11,167,500	652,300	652,300	652,300	1,024,500	1,024,500	1,024,500	1,210,600	1,210,600	1,210,500	835,200	835,100	835,100
1	ค่าตอบแทน ค่าใช้สอยและค่าวัสดุ	1	รายการ	5,632,000	375,500	375,500	375,500	563,200	563,200	563,200	657,000	657,000	657,000	281,700	281,600	281,600	
2	ค่าสาธารณูปโภค	1	รายการ	5,535,500	276,800	276,800	276,800	461,300	461,300	461,300	553,600	553,600	553,500	553,500	553,500	553,500	
สหกิจศึกษา วิทยาเขตขอนแก่น			2	รายการ	284,000	19,100	19,100	19,100	28,300	28,300	28,300	32,900	32,900	32,900	14,400	14,400	14,300
1	ค่าตอบแทน ค่าใช้สอยและค่าวัสดุ	1	รายการ	276,800	18,500	18,500	18,500	27,700	27,700	27,700	32,300	32,300	32,300	13,800	13,800	13,700	
2	ค่าสาธารณูปโภค	1	รายการ	7,200	600	600	600	600	600	600	600	600	600	600	600	600	
คณะวิศวกรรมศาสตร์			3	รายการ	7,568,800	-	-	1,892,200	-	-	1,892,200	-	-	1,892,200	-	-	1,892,200
1	ค่าตอบแทน ค่าใช้สอยและค่าวัสดุ	1	รายการ	5,434,800	-	-	1,358,700	-	-	1,358,700	-	-	1,358,700	-	-	1,358,700	
2	ค่าสาธารณูปโภค	1	รายการ	50,000	-	-	12,500	-	-	12,500	-	-	12,500	-	-	12,500	
ภาคสมทบ																	
3	ค่าตอบแทน ค่าใช้สอยและค่าวัสดุ	1	รายการ	2,084,000	-	-	521,000	-	-	521,000	-	-	521,000	-	-	521,000	
คณะครุศาสตร์อุตสาหกรรม			2	รายการ	2,012,300	-	-	490,575	-	-	540,575	-	-	490,575	-	-	490,575
1	ค่าตอบแทน ค่าใช้สอยและค่าวัสดุ	1	รายการ	1,962,300	-	-	490,575	-	-	490,575	-	-	490,575	-	-	490,575	
2	ค่าสาธารณูปโภค	1	รายการ	50,000	-	-	-	-	-	50,000	-	-	-	-	-	-	
คณะบริหารธุรกิจและเทคโนโลยีสารสนเทศ			2	รายการ	980,000	58,000	58,000	58,000	93,000	93,000	93,000	128,000	58,000	93,000	58,000	58,000	132,000
1	ค่าตอบแทน ค่าใช้สอยและค่าวัสดุ	1	รายการ	700,000	35,000	35,000	35,000	70,000	70,000	70,000	105,000	35,000	70,000	35,000	35,000	105,000	
ภาคสมทบ																	
2	ค่าตอบแทน ค่าใช้สอยและค่าวัสดุ	1	รายการ	280,000	23,000	23,000	23,000	23,000	23,000	23,000	23,000	23,000	23,000	23,000	23,000	27,000	
มหาวิทยาลัยเทคโนโลยีราชมงคลอีสาน วิทยาเขตสกลนคร																	
แผนการใช้จ่ายงบประมาณรวม รายไตรมาส			8	รายการ	6,973,300	3,645,550			1,283,650			1,171,450			872,650		
แผนการใช้จ่ายงบประมาณรวม			8	รายการ	6,973,300	1,333,817	1,368,817	942,917	418,817	468,817	396,017	378,817	393,817	398,817	271,417	256,417	344,817
สำนักงานวิทยาเขตสกลนคร			2	รายการ	3,163,700	1,007,400	1,007,400	504,500	107,400	107,400	107,400	107,400	107,400	107,400	-	-	-
1	ค่าตอบแทน ค่าใช้สอยและค่าวัสดุ	1	รายการ	966,600	107,400	107,400	107,400	107,400	107,400	107,400	107,400	107,400	107,400	-	-	-	
2	ค่าสาธารณูปโภค	1	รายการ	2,197,100	900,000	900,000	397,100	-	-	-	-	-	-	-	-	-	
สหกิจศึกษา วิทยาเขตสกลนคร			1	รายการ	575,300	90,000	85,000	80,000	75,000	65,000	20,000	35,000	30,000	25,000	35,000	20,000	15,300
1	ค่าตอบแทน ค่าใช้สอยและค่าวัสดุ	1	รายการ	575,300	90,000	85,000	80,000	75,000	65,000	20,000	35,000	30,000	25,000	35,000	20,000	15,300	

คณะอุตสาหกรรมและเทคโนโลยี		3	รายการ	2,354,300	196,117	196,117	196,117	196,117	196,117	196,117	196,117	196,117	196,117	196,117	197,017	
1	ค่าตอบแทน ค่าใช้สอยและค่าวัสดุ	1	รายการ	1,853,000	154,417	154,417	154,417	154,417	154,417	154,417	154,417	154,417	154,417	154,417	154,417	
2	ค่าสาธารณูปโภค	1	รายการ	150,000	12,500	12,500	12,500	12,500	12,500	12,500	12,500	12,500	12,500	12,500	12,500	
ภาคสมทบ																
3	ค่าตอบแทน ค่าใช้สอยและค่าวัสดุ	1	รายการ	351,300	29,200	29,200	29,200	29,200	29,200	29,200	29,200	29,200	29,200	29,200	30,100	
คณะทรัพยากรธรรมชาติ		2	รายการ	880,000	40,300	80,300	162,300	40,300	100,300	72,500	40,300	60,300	70,300	40,300	40,300	132,500
1	ค่าตอบแทน ค่าใช้สอยและค่าวัสดุ	1	รายการ	750,000	29,500	69,500	151,500	29,500	89,500	61,500	29,500	49,500	59,500	29,500	29,500	121,500
2	ค่าสาธารณูปโภค	1	รายการ	130,000	10,800	10,800	10,800	10,800	10,800	11,000	10,800	10,800	10,800	10,800	10,800	11,000
2. งบลงทุน		31	รายการ	301,719,200			138,080,100			104,478,300			43,898,800		15,262,000	
2.1 งบลงทุน มทร.อีสาน งบประมาณเงินแผ่นดิน																
	แผนการใช้จ่ายงบประมาณรวม รายไตรมาส	20	รายการ	286,226,000			122,586,900			104,478,300			43,898,800		15,262,000	
	แผนการใช้จ่ายงบประมาณรวม	20	รายการ	286,226,000	-	57,929,300	64,657,600	18,833,200	37,507,800	48,137,300	16,377,800	14,580,900	12,940,100	7,661,700	1,938,900	5,661,400
ครุภัณฑ์		2	รายการ	73,513,500	-	-	43,284,400	-	-	30,229,100	-	-	-	-	-	
1	ราคาต่อหน่วยต่ำกว่า 1 ล้านบาท	1	รายการ	26,175,200	-	-	26,175,200	-	-	-	-	-	-	-	-	
2	ราคาต่อหน่วยสูงกว่า 1 ล้านบาท	1	รายการ	47,338,300	-	-	17,109,200	-	-	30,229,100	-	-	-	-	-	
	สิ่งก่อสร้าง	18	รายการ	212,712,500	-	57,929,300	21,373,200	18,833,200	37,507,800	17,908,200	16,377,800	14,580,900	12,940,100	7,661,700	1,938,900	5,661,400
1	อาคารศูนย์ปฏิบัติการศึกษาด้านระบบรางและอากาศยาน ตำบลหนองระเวียง อำเภอเมืองนครราชสีมา จังหวัดนครราชสีมา	1	รายการ	77,175,000	-	53,716,800	9,131,900	-	14,326,300	-	-	-	-	-	-	
2	อาคารเรียนรวมและปฏิบัติการวิชาชีพมหาวิทยาลัยเทคโนโลยีราชมงคลอีสาน วิทยาเขตขอนแก่น ตำบลในเมือง อำเภอเมืองขอนแก่น จังหวัดขอนแก่น	1	รายการ	43,461,500	-	2,838,000	-	11,760,000	14,700,000	-	5,880,000	8,283,500	-	-	-	
3	อาคารนวัตกรรมและเทคโนโลยีการผลิตสัตว์ ตำบลหนองระเวียง อำเภอเมืองนครราชสีมา จังหวัดนครราชสีมา	1	รายการ	21,831,600	-	-	-	2,625,000	2,625,000	2,625,000	2,625,000	2,625,000	4,353,300	4,353,300	-	-
4	ปรับปรุงหลังคาอาคาร 36	1	รายการ	1,045,200	-	-	-	-	-	-	1,045,200	-	-	-	-	
5	ปรับปรุงห้องปฏิบัติการแปรรูปอาหาร	1	รายการ	1,720,000	-	-	-	-	-	-	1,720,000	-	-	-	-	
6	ปรับปรุงห้องค้นคว้าศึกษาด้านวัสดุ (IntLAB) คณะศิลปกรรมฯ	1	รายการ	447,500	-	-	-	-	-	447,500	-	-	-	-	-	
7	ปรับปรุงชุดหน้าต่างบานเกร็ดแบบปรับระดับได้ พร้อมระบบควบคุมอัตโนมัติ	1	รายการ	7,435,500	-	-	2,230,700	-	3,717,700	1,487,100	-	-	-	-	-	
8	ปรับปรุงห้องเรียนอาคาร D โพรแกรมวิชาช่างโยธา	1	รายการ	594,600	-	-	594,600	-	-	-	-	-	-	-	-	
9	ปรับปรุงห้องปฏิบัติการวิศวกรรมเครื่องจักรกลเกษตร	1	รายการ	600,000	-	-	-	455,000	-	-	145,000	-	-	-	-	
10	ปรับปรุงห้องปฏิบัติการกลางพืชศาสตร์	1	รายการ	474,000	-	-	-	-	200,000	-	-	-	274,000	-	-	
11	ปรับปรุงห้องปฏิบัติการจุลชีววิทยาทางอุตสาหกรรมเกษตร	1	รายการ	2,834,000	-	-	-	-	-	1,133,600	-	1,133,600	566,800	-	-	
12	ปรับปรุงอาคารวิศวกรรมเครื่องกล	1	รายการ	2,030,400	-	-	-	-	-	600,000	-	600,000	830,400	-	-	
13	ปรับปรุงอาคาร สาขาวิชาวิศวกรรมอิเล็กทรอนิกส์และโทรคมนาคม	1	รายการ	899,200	-	-	899,200	-	-	-	-	-	-	-	-	
14	ปรับปรุงระบบป้องกันและกราวด์ห้องปฏิบัติการวิจัยระบบขนส่งทางรางด้านไฟฟ้าแรงสูง	1	รายการ	2,290,900	-	1,374,500	916,400	-	-	-	-	-	-	-	-	
15	ปรับปรุงอาคารโรงฝึกงาน	1	รายการ	3,730,000	-	-	-	-	-	3,730,000	-	-	-	-	-	
16	ปรับปรุงต่อเติมอาคารฝึกปฏิบัติการช่างกลโรงงาน 1 (คุ่มเหนือ)	1	รายการ	6,848,000	-	-	684,800	2,054,400	-	-	2,054,400	-	1,369,600	-	684,800	
17	ปรับปรุงอาคารวิศวกรรมเครื่องกล (อาคาร 13ก)	1	รายการ	19,388,100	-	-	1,938,800	1,938,800	1,938,800	2,908,200	2,908,200	1,938,800	1,938,800	1,938,800	1,938,900	-
18	ปรับปรุงอาคารกิจกรรมนักศึกษา	1	รายการ	19,907,000	-	-	4,976,800	-	-	4,976,800	-	-	4,976,800	-	4,976,600	

2.2	งบลงทุน	งบประมาณเงินรายได้	11	รายการ	15,493,200			15,493,200			-			-			-
		มหาวิทยาลัยเทคโนโลยีราชมงคลอีสาน นครราชสีมา															
		แผนการใช้จ่ายงบประมาณรวม รายไตรมาส	4	รายการ	12,176,900			12,176,900			-			-			-
		แผนการใช้จ่ายงบประมาณรวม	4	รายการ	12,176,900	-	-	12,176,900	-	-	-	-	-	-	-	-	-
		สำนักงานอธิการบดี	1	รายการ	3,599,800	-	-	3,599,800	-	-	-	-	-	-	-	-	-
1	ครุภัณฑ์		1	รายการ	3,599,800	-	-	3,599,800	-	-	-	-	-	-	-	-	-
		คณะวิศวกรรมศาสตร์และสถาปัตยกรรมศาสตร์	1	รายการ	4,605,600	-	-	4,605,600	-	-	-	-	-	-	-	-	-
2	ครุภัณฑ์		1	รายการ	4,605,600	-	-	4,605,600	-	-	-	-	-	-	-	-	-
		โครงการจัดตั้งคณะวิศวกรรมศาสตร์และเทคโนโลยี	1	รายการ	75,000	-	-	75,000	-	-	-	-	-	-	-	-	-
3	ครุภัณฑ์		1	รายการ	75,000	-	-	75,000	-	-	-	-	-	-	-	-	-
		สำนักศึกษาทั่วไป	1	รายการ	3,896,500	-	-	3,896,500	-	-	-	-	-	-	-	-	-
4	ครุภัณฑ์		1	รายการ	3,896,500	-	-	3,896,500	-	-	-	-	-	-	-	-	-
		มหาวิทยาลัยเทคโนโลยีราชมงคลอีสาน วิทยาเขตสุรินทร์															
		แผนการใช้จ่ายงบประมาณรวม รายไตรมาส	2	รายการ	766,100			766,100			-			-			-
		แผนการใช้จ่ายงบประมาณรวม	2	รายการ	766,100	-	-	766,100	-	-	-	-	-	-	-	-	-
		สำนักงานวิทยาเขตสุรินทร์	1	รายการ	344,100	-	-	344,100	-	-	-	-	-	-	-	-	-
1	ครุภัณฑ์		1	รายการ	344,100	-	-	344,100	-	-	-	-	-	-	-	-	-
		คณะเกษตรศาสตร์และเทคโนโลยี	1	รายการ	422,000	-	-	422,000	-	-	-	-	-	-	-	-	-
2	ครุภัณฑ์		1	รายการ	422,000	-	-	422,000	-	-	-	-	-	-	-	-	-
		มหาวิทยาลัยเทคโนโลยีราชมงคลอีสาน วิทยาเขตขอนแก่น															
		แผนการใช้จ่ายงบประมาณรวม รายไตรมาส	3	รายการ	1,976,700			1,976,700			-			-			-
		แผนการใช้จ่ายงบประมาณรวม	3	รายการ	1,976,700	-	-	1,976,700	-	-	-	-	-	-	-	-	-
		สำนักงานวิทยาเขตขอนแก่น	1	รายการ	223,700	-	-	223,700	-	-	-	-	-	-	-	-	-
1	ครุภัณฑ์		1	รายการ	223,700	-	-	223,700	-	-	-	-	-	-	-	-	-
		คณะวิศวกรรมศาสตร์	1	รายการ	1,500,000	-	-	1,500,000	-	-	-	-	-	-	-	-	-
2	ครุภัณฑ์		1	รายการ	1,500,000	-	-	1,500,000	-	-	-	-	-	-	-	-	-
		คณะครุศาสตร์อุตสาหกรรม	1	รายการ	253,000	-	-	253,000	-	-	-	-	-	-	-	-	-
3	ครุภัณฑ์		1	รายการ	253,000	-	-	253,000	-	-	-	-	-	-	-	-	-
		มหาวิทยาลัยเทคโนโลยีราชมงคลอีสาน วิทยาเขตสกลนคร															
		แผนการใช้จ่ายงบประมาณรวม รายไตรมาส	2	รายการ	573,500			573,500			-			-			-
		แผนการใช้จ่ายงบประมาณรวม	2	รายการ	573,500	-	-	573,500	-	-	-	-	-	-	-	-	-
		สำนักงานวิทยาเขตสกลนคร	1	รายการ	139,500	-	-	139,500	-	-	-	-	-	-	-	-	-
1	ครุภัณฑ์		1	รายการ	139,500	-	-	139,500	-	-	-	-	-	-	-	-	-
		คณะอุตสาหกรรมและเทคโนโลยี	1	รายการ	434,000	-	-	434,000	-	-	-	-	-	-	-	-	-
2	ครุภัณฑ์		1	รายการ	434,000	-	-	434,000	-	-	-	-	-	-	-	-	-
3.	งบอุดหนุน		61	รายการ	76,354,000			42,995,148			2,378,448			28,386,248			2,594,156
3.1	งบอุดหนุน	มทร.อีสาน งบประมาณเงินแผ่นดิน															
		แผนการใช้จ่ายงบประมาณรวม รายไตรมาส	2	รายการ	54,643,900			26,617,200			705,000			26,616,700			705,000
		แผนการใช้จ่ายงบประมาณรวม	2	รายการ	54,643,900	4,086,900	4,086,900	18,443,400	235,000	235,000	235,000	4,086,900	4,086,900	18,442,900	235,000	235,000	235,000
1	ค่าตอบแทน ค่าใช้สอยและค่าวัสดุ		1	รายการ	31,533,000	235,000	235,000	14,591,500	235,000	235,000	235,000	235,000	235,000	14,591,500	235,000	235,000	235,000
2	ค่าสาธารณูปโภค		1	รายการ	23,110,900	3,851,900	3,851,900	3,851,900	-	-	-	3,851,900	3,851,900	3,851,400	-	-	-

มหาวิทยาลัยเทคโนโลยีราชมงคลอีสาน นครราชสีมา															
แผนการใช้จ่ายงบประมาณรวม รายไตรมาส		12	โครงการ	4,087,700		4,087,700									
แผนการใช้จ่ายงบประมาณรวม		12	โครงการ	4,087,700	4,087,700	-	-	-	-	-	-	-	-	-	-
ศูนย์อนุรักษ์และพัฒนาทรัพยากรภาคตะวันออกเฉียงเหนือตอนกลาง															
1	โครงการสำรวจความหลากหลายของผีเสื้อกลางคืนในพื้นที่ปกพันอุทยานรมพิชหนองเวียง จังหวัดนครราชสีมา	1	โครงการ	25,000	25,000	-	-	-	-	-	-	-	-	-	-
2	โครงการความหลากหลายของข้าวและจุลินทรีย์ดินเลี้ยงที่อาศัยกับข้าวสายพันธุ์พื้นเมืองบริเวณรอบศูนย์อนุรักษ์และพัฒนาทรัพยากรภาคตะวันออกเฉียงเหนือตอนกลาง	1	โครงการ	50,000	50,000	-	-	-	-	-	-	-	-	-	-
3	โครงการขยายพันธุ์และเก็บรักษาข้าวพันธุ์พื้นเมือง จ.นครราชสีมา	1	โครงการ	20,000	20,000	-	-	-	-	-	-	-	-	-	-
4	โครงการผลิตก้นจักจากข้าวพันธุ์พื้นเมือง	1	โครงการ	170,000	170,000	-	-	-	-	-	-	-	-	-	-
5	โครงการขานสมุนไพรต้านมะเร็งจากกรุงเทพฯ	1	โครงการ	40,000	40,000	-	-	-	-	-	-	-	-	-	-
6	โครงการชีวภัณฑ์จากจุลินทรีย์	1	โครงการ	75,000	75,000	-	-	-	-	-	-	-	-	-	-
7	โครงการปรับปรุงและพัฒนาฐานข้อมูลทรัพยากรของโครงการ อพ.สธ.-มทร.อีสาน	1	โครงการ	-	-	-	-	-	-	-	-	-	-	-	-
8	โครงการบริหารจัดการโครงการอนุรักษ์พันธุกรรมพืชฯ (อพ.สธ.-มทร.อีสาน)	1	โครงการ	3,107,700	3,107,700	-	-	-	-	-	-	-	-	-	-
9	โครงการส่งเสริมการสนองพระราชดำริฯ (อพ.สธ.) ในงานสวนพฤกษศาสตร์โรงเรียนและงานฐานทรัพยากรท้องถิ่น	1	โครงการ	50,000	50,000	-	-	-	-	-	-	-	-	-	-
10	โครงการเข้าร่วมนำเสนองาน และจัดนิทรรศการ ในงานจัดการประชุมวิชาการและนิทรรศการ อพ.สธ.	1	โครงการ	300,000	300,000	-	-	-	-	-	-	-	-	-	-
11	โครงการบริการวิชาการ	1	โครงการ	190,000	190,000	-	-	-	-	-	-	-	-	-	-
12	โครงการอนุรักษ์ทรัพยากรธรรมชาติ	1	โครงการ	60,000	60,000	-	-	-	-	-	-	-	-	-	-
มหาวิทยาลัยเทคโนโลยีราชมงคลอีสาน วิทยาเขตสุรินทร์															
แผนการใช้จ่ายงบประมาณรวม รายไตรมาส		5	รายการ	800,000		800,000									
แผนการใช้จ่ายงบประมาณรวม		5	รายการ	800,000	800,000	-	-	-	-	-	-	-	-	-	-
ศูนย์อนุรักษ์และพัฒนาทรัพยากรภาคตะวันออกเฉียงเหนือตอนกลาง															
1	การผลิตเมล็ดพันธุ์ข้าวพื้นเมืองสุรินทร์	1	รายการ	159,000	159,000	-	-	-	-	-	-	-	-	-	-
2	การผลิตกระดาษปลูกต้นไม้จากฟางข้าวและดินผสมปลูก	1	รายการ	141,000	141,000	-	-	-	-	-	-	-	-	-	-
3	การบริการวิชาการงานสวนพฤกษศาสตร์โรงเรียนและฐานทรัพยากรท้องถิ่นจังหวัดสุรินทร์	1	รายการ	144,000	144,000	-	-	-	-	-	-	-	-	-	-
4	การพัฒนาผลิตภัณฑ์จากข้าวสุรินทร์และการใช้ประโยชน์	1	รายการ	220,000	220,000	-	-	-	-	-	-	-	-	-	-
5	ฐานข้อมูลและภูมิปัญญาทรัพยากรท้องถิ่นสุรินทร์	1	รายการ	136,000	136,000	-	-	-	-	-	-	-	-	-	-
มหาวิทยาลัยเทคโนโลยีราชมงคลอีสาน วิทยาเขตขอนแก่น															
แผนการใช้จ่ายงบประมาณรวม รายไตรมาส		2	โครงการ	200,000		200,000									
แผนการใช้จ่ายงบประมาณรวม		2	โครงการ	200,000	200,000	-	-	-	-	-	-	-	-	-	-
ศูนย์อนุรักษ์และพัฒนาทรัพยากรภาคตะวันออกเฉียงเหนือตอนกลาง															
1	โครงการสำรวจและเก็บรวบรวมข้อมูลทรัพยากร	1	โครงการ	70,000	70,000	-	-	-	-	-	-	-	-	-	-
2	โครงการสร้างจิตสำนึกเยาวชนเกี่ยวกับพืชสมุนไพรท้องถิ่นของหมู่บ้านโคกสง่าและบูรณาการความรู้ภาษาอังกฤษสู่การนำเที่ยวเชิงนิเวศของชุมชน	1	โครงการ	130,000	130,000	-	-	-	-	-	-	-	-	-	-

มหาวิทยาลัยเทคโนโลยีราชมงคลอีสาน วิทยาเขตสกลนคร															
แผนการใช้จ่ายงบประมาณรวม รายไตรมาส		4	โครงการ	800,000		800,000									
แผนการใช้จ่ายงบประมาณรวม		4	โครงการ	800,000	800,000	-	-	-	-	-	-	-	-	-	-
ศูนย์อนุรักษ์และพัฒนาทรัพยากรภาคตะวันออกเฉียงเหนือตอนกลาง															
1	โครงการสำรวจและรวบรวมข้อมูลฐานทรัพยากรพื้นถิ่น สกลนคร	1	โครงการ	384,000	384,000	-	-	-	-	-	-	-	-	-	-
2	โครงการปลูกรักษาพันธุ์กรรมพืชที่สำรวจได้จากโครงการพื้นที่ 50 ไร่ (ปลูกรักษาสวนเฒ่า)	1	โครงการ	64,000	64,000	-	-	-	-	-	-	-	-	-	-
3	โครงการการผลิตชีวภัณฑ์กำจัดแมลง ผลิตภัณฑ์อาหารและครีมนวด เพื่อการอนุรักษ์และการใช้ประโยชน์ทรัพยากร	1	โครงการ	236,000	236,000	-	-	-	-	-	-	-	-	-	-
4	โครงการบริหารจัดการศูนย์ประสานงานโครงการอนุรักษ์พันธุ์กรรมพืชอันเนื่องมาจากพระราชดำริ สมเด็จพระเทพรัตนราชสุดาฯ สยามบรมราชกุมารี	1	โครงการ	116,000	116,000	-	-	-	-	-	-	-	-	-	-
มหาวิทยาลัยเทคโนโลยีราชมงคลอีสาน วิทยาเขตร้อยเอ็ด ณ พงษ์กุลาห้องใต้															
แผนการใช้จ่ายงบประมาณรวม รายไตรมาส		2	รายการ	500,000		500,000									
แผนการใช้จ่ายงบประมาณรวม		2	รายการ	500,000	500,000	-	-	-	-	-	-	-	-	-	-
ศูนย์อนุรักษ์และพัฒนาทรัพยากรภาคตะวันออกเฉียงเหนือตอนกลาง															
1	เก็บรวบรวมฐานข้อมูลข้าวหอมมะลิในเขตพื้นที่พฤษภาคม	1	รายการ	100,000	100,000	-	-	-	-	-	-	-	-	-	-
2	การเพิ่มศักยภาพการผลิตและการสร้างมูลค่าเพิ่มผลผลิตจากข้าวหอมมะลิพฤษภาคมห้องใต้ จังหวัดร้อยเอ็ด	1	รายการ	400,000	400,000	-	-	-	-	-	-	-	-	-	-
3.2 งบอุดหนุน มทร.อีสาน งบประมาณเงินรายได้															
แผนการใช้จ่ายงบประมาณรวม รายไตรมาส		1	รายการ	3,819,500		3,819,500									
แผนการใช้จ่ายงบประมาณรวม		1	รายการ	3,819,500	3,819,500	-	-	-	-	-	-	-	-	-	-
สถาบันวิจัยและพัฒนา															
1	กองทุนวิจัย	1	รายการ	3,819,500	3,819,500	-	-	-	-	-	-	-	-	-	-
มหาวิทยาลัยเทคโนโลยีราชมงคลอีสาน นครราชสีมา															
แผนการใช้จ่ายงบประมาณรวม รายไตรมาส		12	รายการ	3,965,300		3,717,798			42,498		42,498			162,506	
แผนการใช้จ่ายงบประมาณรวม		12	รายการ	3,965,300	14,166	14,166	3,689,466	14,166	14,166	14,166	14,166	14,166	14,166	134,166	14,174
สำนักงานอธิการบดี															
1	เงินอุดหนุนผลิตและพัฒนาบุคลากรระดับปริญญาโท-เอก	1	รายการ	175,000	-	-	175,000	-	-	-	-	-	-	-	-
2	กองทุนสนับสนุนโครงการถวายทุนแด่องค์สมเด็จพระกนิษฐาธิราชเจ้า กรมสมเด็จพระเทพรัตนราชสุดาฯ เจ้าฟ้าพัชรกิติยาภาฯ เพื่อเป็นทุนการศึกษาแก่นักเรียนทุนพระราชทานแห่งองค์สมเด็จพระกนิษฐาธิราชเจ้า กรมสมเด็จพระเทพรัตนราชสุดาฯ เจ้าฟ้าพัชรกิติยาภาฯ ชาวแก้วภูเขา ปี พ.ศ. 2564	1	รายการ	1,946,500	-	-	1,946,500	-	-	-	-	-	-	-	-
3	กองทุนสนับสนุนการศึกษาสำหรับนักศึกษาอาเซียน ปี พ.ศ. 2565	1	รายการ	153,800	-	-	153,800	-	-	-	-	-	-	-	-
กองพัฒนานักศึกษา															
4	กองทุนสนับสนุนทุนการศึกษาแก่นักศึกษา	1	รายการ	100,000	-	-	100,000	-	-	-	-	-	-	-	-
5	กองทุนสนับสนุนนักศึกษาทำงานระหว่างเรียน	1	รายการ	300,000	-	-	300,000	-	-	-	-	-	-	-	-
คณะบริหารธุรกิจ															
6	เงินอุดหนุนทุนผลิตและพัฒนาบุคลากรระดับปริญญาโท-เอก	1	รายการ	170,000	14,166	14,166	14,166	14,166	14,166	14,166	14,166	14,166	14,166	14,166	14,174

	คณะวิศวกรรมศาสตร์และสถาปัตยกรรมศาสตร์	3	รายการ	900,000	-	-	900,000	-	-	-	-	-	-	-	-	
7	กองทุนสนับสนุนทุนการศึกษาแก่นักศึกษา	1	รายการ	200,000	-	-	200,000	-	-	-	-	-	-	-	-	
8	งบอุดหนุนทั่วไป	1	รายการ	400,000	-	-	400,000	-	-	-	-	-	-	-	-	
9	เงินอุดหนุนทุนผลิตและพัฒนาบุคลากรระดับปริญญาโท-เอก	1	รายการ	300,000	-	-	300,000	-	-	-	-	-	-	-	-	
	คณะศิลปกรรมและออกแบบอุตสาหกรรม	1	รายการ	40,000	-	-	40,000	-	-	-	-	-	-	-	-	
10	เงินอุดหนุนทุนผลิตและพัฒนาบุคลากรระดับปริญญาโท-เอก	1	รายการ	40,000	-	-	40,000	-	-	-	-	-	-	-	-	
	คณะวิทยาศาสตร์และศิลปศาสตร์	1	รายการ	120,000	-	-	-	-	-	-	-	-	-	120,000	-	
11	กองทุนสนับสนุนทุนการศึกษาแก่นักศึกษา	1	รายการ	120,000	-	-	-	-	-	-	-	-	-	120,000	-	
	โครงการจัดตั้งคณะวิศวกรรมศาสตร์และเทคโนโลยี	1	รายการ	60,000	-	-	60,000	-	-	-	-	-	-	-	-	
12	กองทุนสนับสนุนทุนการศึกษาแก่นักศึกษา	1	รายการ	60,000	-	-	60,000	-	-	-	-	-	-	-	-	
	มหาวิทยาลัยเทคโนโลยีราชมงคลธัญบุรี วิทยาเขตสุรินทร์															
	แผนการใช้จ่ายงบประมาณรวม รายไตรมาส	4	รายการ	1,576,000			938,400			212,400			212,400		212,800	
	แผนการใช้จ่ายงบประมาณรวม	4	รายการ	1,576,000	70,800	70,800	796,800	70,800	70,800	70,800	70,800	70,800	70,800	70,800	71,200	
	สำนักงานวิทยาเขตสุรินทร์	1	รายการ	850,000	70,800	70,800	70,800	70,800	70,800	70,800	70,800	70,800	70,800	70,800	71,200	
1	กองทุนสนับสนุนโครงการพระราชทานความช่วยเหลือแก่ราชอาณาจักรกัมพูชา ตามพระราชดำริ สมเด็จพระกนิษฐาธิราชเจ้า กรมสมเด็จพระเทพรัตนราชสุดาฯ สยามบรมราชกุมารี	1	รายการ	850,000	70,800	70,800	70,800	70,800	70,800	70,800	70,800	70,800	70,800	70,800	71,200	
	คณะเกษตรศาสตร์และเทคโนโลยี	2	รายการ	140,000	-	-	140,000	-	-	-	-	-	-	-	-	
2	เงินอุดหนุนทุนผลิตและพัฒนาบุคลากรระดับปริญญาโท-เอก	1	รายการ	100,000	-	-	100,000	-	-	-	-	-	-	-	-	
3	กองทุนสนับสนุนทุนการศึกษาแก่นักศึกษาคณะเกษตรศาสตร์และเทคโนโลยี	1	รายการ	40,000	-	-	40,000	-	-	-	-	-	-	-	-	
	คณะเทคโนโลยีการจัดการ	1	รายการ	586,000	-	-	586,000	-	-	-	-	-	-	-	-	
4	เงินอุดหนุนทุนผลิตและพัฒนาบุคลากรระดับปริญญาโท-เอก	1	รายการ	586,000	-	-	586,000	-	-	-	-	-	-	-	-	
	มหาวิทยาลัยเทคโนโลยีราชมงคลธัญบุรี วิทยาเขตขอนแก่น															
	แผนการใช้จ่ายงบประมาณรวม รายไตรมาส	9	รายการ	4,293,800			1,158,850			987,850			1,158,950		988,150	
	แผนการใช้จ่ายงบประมาณรวม	9	รายการ	4,293,800	83,300	8,300	1,067,250	8,300	8,300	971,250	83,300	8,300	1,067,350	8,400	8,400	971,350
	สำนักงานวิทยาเขตขอนแก่น	1	รายการ	150,000	75,000	-	-	-	-	-	75,000	-	-	-	-	
1	เงินอุดหนุนทุนผลิตและพัฒนาบุคลากรระดับปริญญาโท-เอก	1	รายการ	150,000	75,000	-	-	-	-	-	75,000	-	-	-	-	
	สหกิจศึกษา วิทยาเขตขอนแก่น	1	รายการ	100,000	8,300	8,300	8,300	8,300	8,300	8,300	8,300	8,300	8,400	8,400	8,400	
2	กองทุนสนับสนุนทุนการศึกษาแก่นักศึกษสหกิจศึกษานานาชาติ	1	รายการ	100,000	8,300	8,300	8,300	8,300	8,300	8,300	8,300	8,300	8,400	8,400	8,400	
	คณะวิศวกรรมศาสตร์	4	รายการ	2,640,600	-	-	660,150	-	-	660,150	-	-	660,150	-	660,150	
3	เงินอุดหนุนทุนผลิตและพัฒนาบุคลากรระดับปริญญาโท-เอก	1	รายการ	1,650,000	-	-	412,500	-	-	412,500	-	-	412,500	-	412,500	
4	กองทุนสนับสนุนทุนการศึกษาแก่นักศึกษา	1	รายการ	200,000	-	-	50,000	-	-	50,000	-	-	50,000	-	50,000	
5	กองทุนสนับสนุนโครงการถวายทุนแด่องค์สมเด็จพระกนิษฐาธิราชเจ้า กรมสมเด็จพระเทพรัตนราชสุดาฯ สยามบรมราชกุมารี เพื่อเป็นทุนการศึกษาแก่นักเรียนทุนพระราชทานแห่งองค์สมเด็จพระกนิษฐาธิราชเจ้ากรมสมเด็จพระเทพรัตนราชสุดาฯ สยามบรมราชกุมารี ชาวกัมพูชา ปี พ.ศ. 2565	1	รายการ	520,600	-	-	130,150	-	-	130,150	-	-	130,150	-	130,150	
6	กองทุนสนับสนุนทุนการศึกษาต่อระดับบัณฑิตศึกษา แก่นักศึกษาที่มีศักยภาพ เพื่อรองรับหลักสูตรและพัฒนางานวิจัยด้านระบบขนส่งทางราง	1	รายการ	270,000	-	-	67,500	-	-	67,500	-	-	67,500	-	67,500	

คณะครุศาสตร์อุตสาหกรรม		2	รายการ	1,211,200	-	-	302,800	-	-	302,800	-	-	302,800	-	-	302,800
7	เงินอุดหนุนทุนผลิตและพัฒนาบุคลากรระดับปริญญาโท-เอก	1	รายการ	874,000	-	-	218,500	-	-	218,500	-	-	218,500	-	-	218,500
8	กองทุนสนับสนุนโครงการถวายทุนต่อองค์สมเด็จพระกนิษฐาธิราชเจ้า กรมสมเด็จพระเทพรัตนราชสุดาฯ เจ้าฟ้าจุฬาภรณวลัยลักษณ์ อัครราชกุมารี เพื่อเป็นทุนการศึกษาแก่นักเรียนทุนพระราชทานแห่งองค์สมเด็จพระกนิษฐาธิราชเจ้า กรมสมเด็จพระเทพรัตนราชสุดาฯ เจ้าฟ้าจุฬาภรณวลัยลักษณ์ อัครราชกุมารี ประจำปี พ.ศ. 2565	1	รายการ	337,200	-	-	84,300	-	-	84,300	-	-	84,300	-	-	84,300
คณะบริหารธุรกิจและเทคโนโลยีสารสนเทศ		1	รายการ	192,000	-	-	96,000	-	-	-	-	-	96,000	-	-	-
9	เงินอุดหนุนทุนผลิตและพัฒนาบุคลากรระดับปริญญาโท-เอก	1	รายการ	192,000	-	-	96,000	-	-	-	-	-	96,000	-	-	-
มหาวิทยาลัยเทคโนโลยีราชมงคลธัญบุรี วิทยาเขตสกลนคร																
แผนการใช้จ่ายงบประมาณรวม รายไตรมาส		8	รายการ	1,667,800			355,700			430,700			355,700			525,700
แผนการใช้จ่ายงบประมาณรวม		8	รายการ	1,667,800	14,900	14,900	325,900	14,900	14,900	400,900	14,900	14,900	325,900	109,900	14,900	400,900
คณะอุตสาหกรรมและเทคโนโลยี		8	รายการ	1,667,800	14,900	14,900	325,900	14,900	14,900	400,900	14,900	14,900	325,900	109,900	14,900	400,900
1	กองทุนสนับสนุนทุนการศึกษานักศึกษา	1	รายการ	95,000	-	-	-	-	-	-	-	-	-	95,000	-	-
2	กองทุนสนับสนุนทุนการศึกษานักศึกษาต่างชาติ	1	รายการ	178,800	14,900	14,900	14,900	14,900	14,900	14,900	14,900	14,900	14,900	14,900	14,900	14,900
3	ค่าใช้จ่ายการสนับสนุนการนำเสนองานวิชาการทั้งในและต่างประเทศ	1	รายการ	250,000	-	-	62,500	-	-	62,500	-	-	62,500	-	-	62,500
4	เงินอุดหนุนทุนผลิตและพัฒนาบุคลากรระดับปริญญาโท-เอก	1	รายการ	644,000	-	-	161,000	-	-	161,000	-	-	161,000	-	-	161,000
5	ค่าใช้จ่ายสนับสนุนการเข้าสู่ตำแหน่งวิชาการของบุคลากร	1	รายการ	150,000	-	-	37,500	-	-	37,500	-	-	37,500	-	-	37,500
6	ค่าใช้จ่ายการพัฒนาทักษะวิชาชีพของบุคลากร	1	รายการ	100,000	-	-	25,000	-	-	25,000	-	-	25,000	-	-	25,000
7	ค่าใช้จ่ายสนับสนุนการสร้างนวัตกรรม	1	รายการ	100,000	-	-	25,000	-	-	25,000	-	-	25,000	-	-	25,000
ภาคสมทบ																
8	ค่าใช้จ่ายการสนับสนุนการนำเสนองานวิชาการทั้งในและต่างประเทศของนักศึกษา	1	รายการ	150,000	-	-	-	-	-	75,000	-	-	-	-	-	75,000
4. งบรายจ่ายอื่น		88	โครงการ	6,530,000			1,079,460			2,628,900			1,746,220			1,075,420
4.1 งบรายจ่ายอื่น งบประมาณเงินรายได้																
มหาวิทยาลัยเทคโนโลยีราชมงคลธัญบุรี นครราชสีมา																
แผนการใช้จ่ายงบประมาณรวม รายไตรมาส		52	โครงการ	2,465,600			901,200			547,700			599,500			417,200
แผนการใช้จ่ายงบประมาณรวม		52	โครงการ	2,465,600	332,000	270,400	298,800	103,200	316,900	127,600	112,500	302,500	184,500	331,800	85,400	-
คณะบริหารธุรกิจ		3	โครงการ	-	-	-	-	-	-	-	-	-	-	-	-	-
1	โครงการ MANAGEMENT DAY ปี 3	1	โครงการ	-	-	-	-	-	-	-	-	-	-	-	-	-
2	โครงการพัฒนาบุคลากรและเพิ่มองค์ความรู้ตามสถานการณ์สมัยใหม่	1	โครงการ	-	-	-	-	-	-	-	-	-	-	-	-	-
3	โครงการบริษัทจำลองคณะบริหารธุรกิจ	1	โครงการ	-	-	-	-	-	-	-	-	-	-	-	-	-
คณะวิศวกรรมศาสตร์และสถาปัตยกรรมศาสตร์		22	โครงการ	1,266,300	307,000	40,000	170,000	38,200	52,000	82,500	50,000	170,000	81,500	224,800	50,300	-
4	โครงการอบรมเชิงปฏิบัติการ “การให้ความเชี่ยวชาญ เรื่อง “ISO17025 สำหรับผู้ที่เตรียมเข้าสู่ภาคอุตสาหกรรม (แบบได้ใบประกาศนียบัตร)”	1	โครงการ	2,000	-	-	-	-	2,000	-	-	-	-	-	-	-
5	โครงการอบรมเชิงปฏิบัติการ “การให้ความเชี่ยวชาญ เรื่อง “ISO9001 สำหรับผู้ที่เตรียมเข้าสู่ภาคอุตสาหกรรม (แบบได้ใบประกาศนียบัตร)”	1	โครงการ	2,000	-	-	-	-	2,000	-	-	-	-	-	-	-
6	โครงการอบรมเชิงปฏิบัติการให้ความเชี่ยวชาญ เรื่อง “GMP HACCP ISO22000 และ Internal Audit สำหรับผู้ที่เตรียมเข้าสู่ภาคอุตสาหกรรม (แบบได้ใบประกาศนียบัตร)”	1	โครงการ	50,300	-	-	-	-	-	-	-	-	-	-	50,300	-

7	โครงการพัฒนาศักยภาพด้านปฏิบัติการเครื่องมือแปรรูปของนักศึกษาสาขาวิศวกรรมเครื่องเก็บเกี่ยวและแปรรูป	1	โครงการ	4,800	-	-	-	-	-	-	-	-	4,800	-	-	
8	โครงการเขียนแบบชิ้นส่วนเครื่องจักรกลสามมิติด้วยคอมพิวเตอร์สำหรับนักศึกษาชั้นปีสุดท้ายเพื่อรับใบรับรอง	1	โครงการ	12,000	-	-	-	-	-	-	-	-	12,000	-	-	
9	โครงการฝึกอบรมเชิงปฏิบัติการเพื่อเพิ่มทักษะการคำนวณขั้นสูงเพื่อวิเคราะห์ปัญหาการไหลทางเครื่องกลและอากาศยาน	1	โครงการ	50,000	-	-	-	-	-	50,000	-	-	-	-	-	
10	โครงการปั้นน้ำใจ EA	1	โครงการ	11,500	-	-	-	-	-	-	-	11,500	-	-	-	
11	โครงการเผยแพร่โครงการในพระราชดำริและปลูกจิตสำนึกเยาวชนรักษ์สิ่งแวดล้อม	1	โครงการ	40,000	-	-	-	-	-	-	-	40,000	-	-	-	
12	โครงการประชุมผู้ปกครองและนักศึกษา	1	โครงการ	30,000	-	-	-	-	-	-	-	30,000	-	-	-	
13	โครงการอบรมฝึกซ้อมป้องกันอัคคีภัย และระงับอัคคีภัย อาคารปฏิบัติการคณะวิศวกรรมศาสตร์และสถาปัตยกรรมศาสตร์ (อาคาร 36)	1	โครงการ	19,000	-	-	-	19,000	-	-	-	-	-	-	-	
14	โครงการส่งเสริมการดำเนินงานกิจกรรม 7ส ภายในองค์กร	1	โครงการ	40,000	-	40,000	-	-	-	-	-	-	-	-	-	
15	โครงการการแข่งขันรามางคลวิชาการวิศวกรรม ครั้งที่ 14	1	โครงการ	257,000	257,000	-	-	-	-	-	-	-	-	-	-	
16	โครงการนำเสนอผลงานวิจัยการประชุมวิชาการ ESTACON	1	โครงการ	200,000	-	-	-	-	-	-	-	-	200,000	-	-	
17	โครงการอบรมเชิงปฏิบัติการสำรวจภาคสนาม Field Survey Camp ประจำปีการศึกษา 2564 (สาขาวิชาวิศวกรรมโยธา)	1	โครงการ	150,000	-	-	-	-	-	-	150,000	-	-	-	-	
18	โครงการเข้าร่วมแข่งขันทักษะด้านวิศวกรรมโยธา (แข่งขันคอนกรีตมวลเบา ระดับอุดมศึกษา ครั้งที่ 16)	1	โครงการ	48,000	-	-	-	-	48,000	-	-	-	-	-	-	
19	โครงการฝึกยกระดับฝีมือช่างเชื่อมแม่เหล็ก ระดับ 1 (เหล็กหนา)	1	โครงการ	67,000	-	-	-	-	-	67,000	-	-	-	-	-	
20	โครงการพัฒนาศักยภาพด้านปฏิบัติการเครื่องมือขึ้นรูปพอลิเมอร์ สาขาวิศวกรรมวัสดุ	1	โครงการ	19,200	-	-	-	19,200	-	-	-	-	-	-	-	
21	โครงการการแข่งขันประกวดเทคโนโลยี สิ่งประดิษฐ์ และนวัตกรรม วิศวกรรมตะไกร ครั้งที่ 4	1	โครงการ	170,000	-	-	170,000	-	-	-	-	-	-	-	-	
22	โครงการพัฒนาศักยภาพด้านปฏิบัติการเครื่องมือสำรวจของนักศึกษาสาขาวิศวกรรมสำรวจและภูมิสารสนเทศ	1	โครงการ	8,000	-	-	-	-	-	-	-	-	8,000	-	-	
23	โครงการการแข่งขันประกวดวงจรอิเล็กทรอนิกส์ (Youth's Electronic Circuit Contest 2022)	1	โครงการ	15,500	-	-	-	-	-	15,500	-	-	-	-	-	
24	โครงการเพิ่มศักยภาพและความเชี่ยวชาญทางทักษะวิชาชีพของนักศึกษา: ฝึกอบรมและทดสอบฝีมือด้านช่างอิเล็กทรอนิกส์โทรทัศน์ระดับ 1 (ปริญญาตรี) รุ่นที่ 8	1	โครงการ	20,000	-	-	-	-	-	-	20,000	-	-	-	-	
25	โครงการการประชุมวิชาการรามางคลด้านโลจิสติกส์ เทคโนโลยีการผลิต และการจัดการ ครั้งที่ 7	1	โครงการ	50,000	50,000	-	-	-	-	-	-	-	-	-	-	
คณะศิลปกรรมและออกแบบอุตสาหกรรม		25	โครงการ	1,099,300	25,000	230,400	128,800	65,000	264,900	45,100	62,500	132,500	50,000	60,000	35,100	-
26	โครงการแสดงผลงานวิทยานิพนธ์ ปริญญาโท และศิลปนิพนธ์ของนักศึกษา คณะศิลปกรรมและออกแบบอุตสาหกรรม	1	โครงการ	250,000	-	-	-	-	250,000	-	-	-	-	-	-	-
27	โครงการปฐมนิเทศนักศึกษาฝึกงานในสถานประกอบการ	1	โครงการ	5,100	-	-	-	-	-	5,100	-	-	-	-	-	

28	โครงการเปิดประตูสู่คณะศิลปกรรมและออกแบบอุตสาหกรรม (OPEN HOUSE)	1	โครงการ	100,000	-	-	100,000	-	-	-	-	-	-	-	-	
29	โครงการแนะนำการศึกษาคณะศิลปกรรมและออกแบบอุตสาหกรรม	1	โครงการ	44,900	-	44,900	-	-	-	-	-	-	-	-	-	
30	โครงการเตรียมความพร้อมก่อนเข้าศึกษา	1	โครงการ	25,000	-	-	-	-	-	-	-	25,000	-	-	-	
31	โครงการปฐมนิเทศผู้ปกครองและนักศึกษาใหม่	1	โครงการ	12,500	-	-	-	-	-	-	-	12,500	-	-	-	
32	โครงการอบรมคุณธรรมจริยธรรมนักศึกษาใหม่	1	โครงการ	12,500	-	-	-	-	-	-	-	12,500	-	-	-	
33	โครงการสัมมนาเพื่อจัดทำแผนยุทธศาสตร์การพัฒนา ของคณะศิลปกรรมและออกแบบอุตสาหกรรม	1	โครงการ	65,000	-	-	-	65,000	-	-	-	-	-	-	-	
34	โครงการการจัดการความรู้ในองค์กร คณะศิลปกรรมและออกแบบอุตสาหกรรม	1	โครงการ	10,000	-	-	-	-	-	-	-	-	-	10,000	-	
35	โครงการการประเมินตนเอง ตามเกณฑ์คุณภาพการศึกษาเพื่อการดำเนินงานที่เป็นเลิศ (Education Criteria for Performance Excellence : EdPEX) ประจำปีการศึกษา 2564	1	โครงการ	60,000	-	-	-	-	-	-	-	-	60,000	-	-	
36	โครงการการประกันคุณภาพการศึกษาภายในระดับหลักสูตรของคณะศิลปกรรมและออกแบบอุตสาหกรรม	1	โครงการ	80,000	-	-	-	-	-	-	80,000	-	-	-	-	
37	โครงการพัฒนาศักยภาพและสานสัมพันธ์บุคลากร สายวิชาการ สายสนับสนุน คณะศิลปกรรมและออกแบบอุตสาหกรรม	1	โครงการ	45,000	-	45,000	-	-	-	-	-	-	-	-	-	
38	โครงการเพิ่มวิทยฐานะให้กับอาจารย์ประจำ	1	โครงการ	25,100	-	-	-	-	-	-	-	-	-	25,100	-	
39	โครงการการพัฒนาบุคลากรสายสนับสนุนให้ดำรงตำแหน่งที่สูงขึ้น	1	โครงการ	14,900	-	-	-	-	14,900	-	-	-	-	-	-	
40	โครงการนิเทศนักศึกษาฝึกงานด้านการออกแบบและพัฒนาผลิตภัณฑ์	1	โครงการ	10,000	-	-	-	-	-	-	10,000	-	-	-	-	
41	โครงการประกวดทักษะวิชาชีพด้านการออกแบบ	1	โครงการ	20,000	20,000	-	-	-	-	-	-	-	-	-	-	
42	โครงการเพิ่มศักยภาพการจัดการเรียนการสอน	1	โครงการ	20,000	-	-	20,000	-	-	-	-	-	-	-	-	
43	โครงการสัมมนาเชิงปฏิบัติการเชิงวิชาชีพสถาปัตยกรรม	1	โครงการ	8,800	-	-	8,800	-	-	-	-	-	-	-	-	
44	โครงการแสดงผลงานทางสถาปัตยกรรม	1	โครงการ	5,000	5,000	-	-	-	-	-	-	-	-	-	-	
45	โครงการพัฒนาหลักสูตรสาขาสถาปัตยกรรม คณะศิลปกรรมและออกแบบอุตสาหกรรม	1	โครงการ	105,000	-	-	-	-	-	-	52,500	52,500	-	-	-	
46	โครงการอบรมเชิงปฏิบัติการด้านสถาปัตยกรรม และสถาปัตยกรรมภายใน	1	โครงการ	40,000	-	-	-	-	-	40,000	-	-	-	-	-	
47	โครงการนิเทศนักศึกษาฝึกงานในสถานประกอบการ	1	โครงการ	35,000	-	35,000	-	-	-	-	-	-	-	-	-	
48	โครงการสัมมนาเชิงปฏิบัติการออกแบบเพื่อสร้างประสบการณ์ในพื้นที่สาธารณะ	1	โครงการ	10,500	-	10,500	-	-	-	-	-	-	-	-	-	
49	โครงการส่งเสริมการประกวดและพัฒนาทักษะวิชาชีพด้านการออกแบบสถาปัตยกรรมและสถาปัตยกรรมภายใน	1	โครงการ	20,000	-	20,000	-	-	-	-	-	-	-	-	-	
50	โครงการพัฒนาศักยภาพอาจารย์และนักศึกษา	1	โครงการ	75,000	-	75,000	-	-	-	-	-	-	-	-	-	
สถาบันสหบรรพชาศสตร์																
สำนักงานคณบดีสถาบันสหบรรพชาศสตร์		2	โครงการ	100,000	-	-	-	-	-	-	-	-	53,000	47,000	-	-
51	โครงการจัดหาสภาพนอนโรงเรียน (โครงการกิจกรรมนักศึกษา)	1	โครงการ	47,000	-	-	-	-	-	-	-	-	-	47,000	-	-
52	โครงการปฐมนิเทศผู้ปกครองและนักศึกษาใหม่ (โครงการกิจกรรมนักศึกษา)	1	โครงการ	53,000	-	-	-	-	-	-	-	-	53,000	-	-	-

มหาวิทยาลัยเทคโนโลยีราชมงคลอีสาน วิทยาเขตสุรินทร์																
แผนการใช้จ่ายงบประมาณรวม รายไตรมาส		19	โครงการ	1,259,000			111,260		434,500			121,820		591,420		
แผนการใช้จ่ายงบประมาณรวม		19	โครงการ	1,259,000	22,500	50,000	38,760	165,100	229,400	40,000	15,180	106,640	-	311,000	166,000	114,420
สำนักงานวิทยาเขตสุรินทร์		10	โครงการ	749,000	-	50,000	32,500	155,000	200,000	30,000	-	82,500	-	49,000	50,000	100,000
53	โครงการพัฒนาศักยภาพบุคลากรสายสนับสนุนเพื่อเพิ่มประสิทธิภาพในการปฏิบัติงาน	1	โครงการ	150,000	-	-	-	-	150,000	-	-	-	-	-	-	-
54	โครงการจัดทำแผนบริหารและพัฒนาบุคลากร ระยะ 4 ปี (2565-2568)	1	โครงการ	5,000	-	-	-	5,000	-	-	-	-	-	-	-	-
55	โครงการฝึกอบรมเชิงปฏิบัติการ การพัฒนาทักษะ และสมรรถนะบุคลากรตามแผนยุทธศาสตร์พัฒนามหาวิทยาลัย	1	โครงการ	50,000	-	50,000	-	-	-	-	-	-	-	-	-	-
56	โครงการฝึกอบรมเชิงปฏิบัติการ การจัดทำผลงานเชิงวิเคราะห์และเชิงสังเคราะห์ เพื่อพัฒนาความก้าวหน้าในสายอาชีพของบุคลากรและเพิ่มประสิทธิภาพของกระบวนการทำงาน	1	โครงการ	50,000	-	-	-	-	-	-	-	50,000	-	-	-	-
57	โครงการส่งเสริมคุณภาพชีวิตและปลูกจิตสำนึกด้านคุณธรรม จริยธรรมสำหรับบุคลากรทางการศึกษา	1	โครงการ	200,000	-	-	-	100,000	-	-	-	-	-	-	-	100,000
58	โครงการฝึกอบรมให้ความรู้ด้านสวัสดิการและสิทธิประโยชน์สำหรับลูกจ้างเงินรายได้	1	โครงการ	100,000	-	-	-	50,000	-	-	-	-	-	-	50,000	-
59	โครงการอบรมเชิงปฏิบัติการงานพัสดุ เรื่องการพัฒนาคุณภาพบุคลากรตามพระราชบัญญัติจัดซื้อจัดจ้างและการบริหารพัสดุภาครัฐ พ.ศ. 2560 และการบริหารสัญญา	1	โครงการ	30,000	-	-	-	-	-	30,000	-	-	-	-	-	-
60	โครงการตรวจติดตามคุณภาพภายใน (Internal Quality Audit) ประจำปีการศึกษา 2564	1	โครงการ	65,000	-	-	32,500	-	-	-	-	32,500	-	-	-	-
61	โครงการตรวจประเมินคุณภาพการศึกษาภายใน สำนักงานวิทยาเขตสุรินทร์ ประจำปีการศึกษา 2564	1	โครงการ	49,000	-	-	-	-	-	-	-	-	-	49,000	-	-
62	โครงการประชุมสัมมนาการจัดการความรู้สู่การปฏิบัติที่เป็นเลิศ	1	โครงการ	50,000	-	-	-	-	50,000	-	-	-	-	-	-	-
คณะเกษตรศาสตร์และเทคโนโลยี		9	โครงการ	510,000	22,500	-	6,260	10,100	29,400	10,000	15,180	24,140	-	262,000	116,000	14,420
63	โครงการตรวจประเมินคุณภาพการศึกษาภายใน ตามเกณฑ์คุณภาพการศึกษาเพื่อการดำเนินการที่เป็นเลิศ (EdPEX : Education Criteria for Performance Excellence) ประจำปีการศึกษา 2563	1	โครงการ	100,000	-	-	-	-	-	-	-	-	-	-	100,000	-
64	โครงการตรวจประเมินคุณภาพการศึกษาภายใน ระดับหลักสูตร ประจำปีการศึกษา 2564	1	โครงการ	250,000	-	-	-	-	-	-	-	-	-	250,000	-	-
65	โครงการฝึกประสบการณ์วิชาชีพ คณะเกษตรศาสตร์และเทคโนโลยี	1	โครงการ	160,000	22,500	-	6,260	10,100	29,400	10,000	15,180	24,140	-	12,000	16,000	14,420
66	โครงการฝึกอบรมผู้กำกับลูกเสือ	1	โครงการ	-	-	-	-	-	-	-	-	-	-	-	-	-
67	โครงการเตรียมความพร้อมในการเรียนระดับอุดมศึกษา สำหรับนักศึกษาสาขาเทคโนโลยีคอมพิวเตอร์ ปีการศึกษา 2564	1	โครงการ	-	-	-	-	-	-	-	-	-	-	-	-	-
68	โครงการพัฒนาศักยภาพด้านเทคโนโลยีคอมพิวเตอร์สำหรับนักศึกษา อาจารย์และเจ้าหน้าที่สาขาเทคโนโลยีคอมพิวเตอร์ ประจำปีการศึกษา 2564	1	โครงการ	-	-	-	-	-	-	-	-	-	-	-	-	-
69	โครงการอบรมการประกันคุณภาพการศึกษาและกิจกรรม 7 ส. สำหรับครูช่างอุตสาหกรรม	1	โครงการ	-	-	-	-	-	-	-	-	-	-	-	-	-
70	โครงการฝึกอบรมการใช้ภาษามือเพื่อพัฒนาวิชาชีพครู	1	โครงการ	-	-	-	-	-	-	-	-	-	-	-	-	-
71	โครงการการพัฒนาหลักสูตรของครู	1	โครงการ	-	-	-	-	-	-	-	-	-	-	-	-	-

มหาวิทยาลัยเทคโนโลยีราชมงคลอีสาน วิทยาเขตขอนแก่น																
แผนการใช้จ่ายงบประมาณรวม รายไตรมาส		10	โครงการ	2,735,400			67,000		1,576,700		1,024,900			66,800		
แผนการใช้จ่ายงบประมาณรวม		10	โครงการ	2,735,400	-	30,000	37,000	296,900	12,700	1,267,100	1,008,300	8,300	8,300	58,300	8,500	-
สำนักงานวิทยาเขตขอนแก่น		10	โครงการ	2,735,400	-	30,000	37,000	296,900	12,700	1,267,100	1,008,300	8,300	8,300	58,300	8,500	-
72	โครงการแนะแนวการศึกษาสู่จุดจบและประชาสัมพันธ์มหาวิทยาลัยฯ	1	โครงการ	60,000	-	30,000	12,000	11,000	7,000	-	-	-	-	-	-	-
73	โครงการงานซ่อมย้อยพิธีพระราชทานปริญญาบัตร ครั้งที่ 35 ประจำปีการศึกษา 2563	1	โครงการ	500,000	-	-	-	-	-	500,000	-	-	-	-	-	-
74	โครงการสนับสนุนนักศึกษาเข้าร่วมการแข่งขันกีฬา ประจำปีงบประมาณ 2565	1	โครงการ	1,000,000	-	-	-	-	-	-	1,000,000	-	-	-	-	-
75	โครงการฝึกซ้อมแผนป้องกันและบรรเทาสาธารณภัยจากอัคคีภัยในอาคารสูง	1	โครงการ	50,000	-	-	-	-	-	-	-	-	-	50,000	-	-
76	โครงการพัฒนาบุคลากรสายสนับสนุน สำนักงานวิทยาเขตขอนแก่น	1	โครงการ	753,000	-	-	-	-	-	753,000	-	-	-	-	-	-
77	โครงการอบรมการเพิ่มประสิทธิภาพการปฏิบัติงานด้านกรคลัง วิทยาเขตขอนแก่น	1	โครงการ	50,000	-	-	25,000	25,000	-	-	-	-	-	-	-	-
78	โครงการพัฒนาศักยภาพผู้เชี่ยวชาญ	1	โครงการ	50,000	-	-	-	-	-	8,300	8,300	8,300	8,300	8,300	8,500	-
79	โครงการประชาสัมพันธ์หลักสูตรไทยไม่สเตรอร์	1	โครงการ	55,200	-	-	-	55,200	-	-	-	-	-	-	-	-
80	โครงการฝึกอบรมหลักสูตรระยะสั้นสำหรับบุคลากร	1	โครงการ	17,200	-	-	-	5,700	5,700	5,800	-	-	-	-	-	-
81	โครงการมหาวิทยาลัยสีเขียว	1	โครงการ	200,000	-	-	-	200,000	-	-	-	-	-	-	-	-
มหาวิทยาลัยเทคโนโลยีราชมงคลอีสาน วิทยาเขตสกลนคร																
แผนการใช้จ่ายงบประมาณรวม รายไตรมาส		7	โครงการ	70,000	-	-	-	-	-	70,000	-	-	-	-	-	-
แผนการใช้จ่ายงบประมาณรวม		7	โครงการ	70,000	-	-	-	-	-	70,000	-	-	-	-	-	-
คณะอุตสาหกรรมและเทคโนโลยี		1	โครงการ	70,000	-	-	-	-	-	70,000	-	-	-	-	-	-
82	โครงการส่งเสริมการสร้างนวัตกรรม	1	โครงการ	70,000	-	-	-	-	-	70,000	-	-	-	-	-	-
คณะทรัพยากรธรรมชาติ		6	โครงการ	-	-	-	-	-	-	-	-	-	-	-	-	-
83	โครงการศิษย์เก่าสัมพันธ์ run together	1	โครงการ	-	-	-	-	-	-	-	-	-	-	-	-	-
84	โครงการนักศึกษาหารรายได้ระหว่างเรียน	1	โครงการ	-	-	-	-	-	-	-	-	-	-	-	-	-
85	โครงการอบรมเพื่อเตรียมความพร้อมให้นักศึกษาก่อนออกฝึกประสบการณ์วิชาชีพ สาขาวิชาแพทย์แผนไทย ประจำปีภาคเรียนที่ 2 ปีการศึกษา 2564	1	โครงการ	-	-	-	-	-	-	-	-	-	-	-	-	-
86	โครงการอบรมเพื่อเตรียมความพร้อมให้นักศึกษาก่อนออกฝึกประสบการณ์วิชาชีพ สาขาวิชาแพทย์แผนไทย ประจำปีภาคเรียนที่ 1 ปีการศึกษา 2565	1	โครงการ	-	-	-	-	-	-	-	-	-	-	-	-	-
87	โครงการการจัดการน้ำตามศาสตร์พระราชา เรื่อง การบำบัดน้ำเสียในบริเวณชุมชนรอบ มหาวิทยาลัย	1	โครงการ	-	-	-	-	-	-	-	-	-	-	-	-	-
88	โครงการอบรมเชิงปฏิบัติการ "การจัดการรายการอ้างอิงและบรรณานุกรมด้วยโปรแกรม EndNote Web"	1	โครงการ	-	-	-	-	-	-	-	-	-	-	-	-	-

แผนปฏิบัติการมหาวิทยาลัยเทคโนโลยีราชมงคลธัญบุรี ประจำปีงบประมาณ พ.ศ. 2565

ยุทธศาสตร์จัดสรร / แผนงานพื้นฐาน / เป้าประสงค์เชิงยุทธศาสตร์ แผนงานรอง / เป้าหมายการให้บริการกระทรวง / เป้าหมายการให้บริการ หน่วยงาน / ผลผลิต / โครงการ / กิจกรรม	จำนวน โครงการ/ ชุด/รายการ	งบประมาณ ที่ได้รับจัดสรร (บาท)	พ.ศ.2564			พ.ศ.2565									
			ไตรมาสที่ 1			ไตรมาสที่ 2			ไตรมาสที่ 3			ไตรมาสที่ 4			
			ต.ค.	พ.ย.	ธ.ค.	ม.ค.	ก.พ.	มี.ค.	เม.ย.	พ.ค.	มิ.ย.	ก.ค.	ส.ค.	ก.ย.	
ยุทธศาสตร์จัดสรร : ยุทธศาสตร์ด้านการพัฒนาและเสริมสร้างศักยภาพคน															
แผนงาน : ด้านการพัฒนาและเสริมสร้างศักยภาพคน															
เป้าประสงค์เชิงยุทธศาสตร์ : แผนงานรองส่งเสริมและพัฒนาศาสนา ศิลปะ และวัฒนธรรม															
เป้าหมายการให้บริการกระทรวง : การสร้างโอกาสทางการศึกษาในทุกระดับ ให้กับประชาชนอย่างทั่วถึง และเสมอภาค															
เป้าหมายการให้บริการหน่วยงาน : ปลุกฝังค่านิยมให้นักศึกษาและชุมชน ในการอนุรักษ์ ทำนุบำรุงศิลปวัฒนธรรมไทย															
ผลผลิต : ผลงานทำนุบำรุงศิลปวัฒนธรรม															
แผนการใช้จ่ายงบประมาณ															
1. งบรายจ่ายอื่น	34	โครงการ	1,316,000	363,400			293,000			422,200			237,400		
1.1 งบรายจ่ายอื่น งบประมาณเงินรายได้															
มหาวิทยาลัยเทคโนโลยีราชมงคลธัญบุรี นครราชสีมา															
แผนการใช้จ่ายงบประมาณรวม รายไตรมาส															
แผนการใช้จ่ายงบประมาณรวม															
คณะวิศวกรรมศาสตร์และสถาปัตยกรรมศาสตร์															
1	โครงการการพัฒนาคุณธรรมจริยธรรม จิตอาสาสามวันแบ่งปันเพื่อน้อง ครั้งที่ 14 จังหวัดนครราชสีมา	1	โครงการ	-	-	-	-	-	-	-	-	-	-	-	-
คณะศิลปกรรมและออกแบบอุตสาหกรรม															
2	โครงการตลาดนัดศิลปะและออกแบบ Tist-De Craft Market	1	โครงการ	50,000	-	-	50,000	-	-	-	-	-	-	-	-
3	โครงการสืบสานวัฒนธรรม "ไหว้ครู"	1	โครงการ	11,000	-	-	-	-	-	-	-	11,000	-	-	-
4	โครงการทำนุบำรุงศิลปวัฒนธรรม สิ่งแวดล้อม และโครงการใน พระราชดำริ	1	โครงการ	30,000	30,000	-	-	-	-	-	-	-	-	-	-
สถาบันสหสรรพศาสตร์															
สำนักงานคณบดีสถาบันสหสรรพศาสตร์															
5	โครงการอบรมคุณธรรมจริยธรรมนักศึกษา	1	โครงการ	50,000	-	-	-	-	-	-	-	50,000	-	-	-

มหาวิทยาลัยเทคโนโลยีราชมงคลอีสาน วิทยาเขตสุรินทร์																	
แผนการใช้จ่ายงบประมาณรวม รายไตรมาส			7	โครงการ	100,000	-			50,000			-			50,000		
แผนการใช้จ่ายงบประมาณรวม			7	โครงการ	100,000	-	-	-	50,000	-	-	-	50,000	-	-		
สำนักงานวิทยาเขตสุรินทร์			1	โครงการ	50,000	-	-	-	50,000	-	-	-	-	-	-		
6	โครงการสืบสานวัฒนธรรมไทย มหาวิทยาลัยเทคโนโลยีราชมงคลอีสาน				1	โครงการ	50,000	-	-	-	50,000	-	-	-	-		
คณะเกษตรศาสตร์และเทคโนโลยี			4	โครงการ	50,000	-	-	-	-	-	-	-	50,000	-	-		
7	โครงการสืบสานศิลปวัฒนธรรม เลิศล้ำคุณค่า พัฒนาสู่สังคมไทย ปีที่ 2				1	โครงการ	50,000	-	-	-	-	-	50,000	-	-		
8	โครงการเสริมสร้างคุณธรรมจริยธรรม สวดมนต์ ทำความดีต้อนรับ ปีใหม่ สาขาเทคโนโลยีคอมพิวเตอร์				1	โครงการ	-	-	-	-	-	-	-	-	-		
9	โครงการทำบุญปีใหม่ จิตอาสา พัฒนาอ่างน้ำตา				1	โครงการ	-	-	-	-	-	-	-	-	-		
10	โครงการไหว้ครูสาขาเทคโนโลยีคอมพิวเตอร์ ประจำปีการศึกษา 2564				1	โครงการ	-	-	-	-	-	-	-	-	-		
คณะเทคโนโลยีการจัดการ			2	โครงการ	-	-	-	-	-	-	-	-	-	-	-		
11	โครงการเรียงร้อยถ้อยภาษา สืบสานวันภาษาไทยแห่งชาติ				1	โครงการ	-	-	-	-	-	-	-	-	-		
12	โครงการประกวดสุนทรพจน์ ประจำปีพุทธศักราช 2564				1	โครงการ	-	-	-	-	-	-	-	-	-		
มหาวิทยาลัยเทคโนโลยีราชมงคลอีสาน วิทยาเขตขอนแก่น																	
แผนการใช้จ่ายงบประมาณรวม รายไตรมาส			13	โครงการ	1,015,000	333,400			193,000			361,200			127,400		
แผนการใช้จ่ายงบประมาณรวม			13	โครงการ	1,015,000	36,200	250,000	47,200	73,000	-	120,000	233,000	-	128,200	91,200	36,200	-
สำนักงานวิทยาเขตขอนแก่น			8	โครงการ	890,000	36,200	250,000	36,200	73,000	-	120,000	223,000	-	24,200	91,200	36,200	-
13	โครงการเฉลิมพระเกียรติและเชิดชูราชวงศ์				1	โครงการ	192,000	36,200	-	36,200	-	-	23,000	-	24,200	36,200	36,200
14	โครงการวันคล้ายวันสถาปนาวิทยาเขตขอนแก่น ประจำปี 2565				1	โครงการ	50,000	-	-	-	-	50,000	-	-	-	-	-
15	โครงการถ่ายทอดภูมิปัญญาพื้นถิ่นสู่ชุมชน				1	โครงการ	70,000	-	-	-	-	70,000	-	-	-	-	-
16	โครงการร่วมงานสืบสานศิลปวัฒนธรรมไทย มหาวิทยาลัยเทคโนโลยีราชมงคลอีสาน ครั้งที่ 17				1	โครงการ	73,000	-	-	-	73,000	-	-	-	-	-	-
17	โครงการประเพณีแห่เทียนเข้าพรรษา				1	โครงการ	55,000	-	-	-	-	-	-	-	55,000	-	-
18	โครงการร่วมงานวันดอกคูณเสียงแคนเทศกาลสงกรานต์ จังหวัดขอนแก่น				1	โครงการ	200,000	-	-	-	-	-	200,000	-	-	-	-
19	โครงการร่วมงานเทศกาลโหม่นนาชาติ ประเพณีผูกเสี่ยวและงานกาชาด จ.ขอนแก่น				1	โครงการ	200,000	-	200,000	-	-	-	-	-	-	-	-
20	โครงการสืบสานประเพณีลอยกระทง				1	โครงการ	50,000	-	50,000	-	-	-	-	-	-	-	-
คณะวิศวกรรมศาสตร์			5	โครงการ	125,000	-	-	11,000	-	-	-	10,000	-	104,000	-	-	-
21	โครงการแลกเปลี่ยนศิลปวัฒนธรรมสู่ไทยแลนด์ 4.0				1	โครงการ	30,000	-	-	-	-	-	-	30,000	-	-	-

22	โครงการส่งเสริมคุณธรรมจริยธรรมนักศึกษา ระดับปริญญาตรี และระดับบัณฑิตศึกษา	1	โครงการ	70,000	-	-	-	-	-	-	-	-	70,000	-	-	-
23	โครงการมหาวิทยาลัยสีเขียว	1	โครงการ	10,000	-	-	6,000	-	-	-	-	-	4,000	-	-	-
24	โครงการดอกคูณเสียงแคนเทศกาลสงกรานต์ จังหวัดขอนแก่น	1	โครงการ	10,000	-	-	-	-	-	-	10,000	-	-	-	-	-
25	โครงการจิตอาสาของพระราชดำริฯ	1	โครงการ	5,000	-	-	5,000	-	-	-	-	-	-	-	-	-
มหาวิทยาลัยเทคโนโลยีราชมงคลธัญบุรี วิทยาเขตสกลนคร																
แผนการใช้จ่ายงบประมาณรวม รายไตรมาส		9	โครงการ	60,000	-			-			-			60,000		
แผนการใช้จ่ายงบประมาณรวม		9	โครงการ	60,000	-	-	-	-	-	-	-	-	60,000	-	-	-
คณะอุตสาหกรรมและเทคโนโลยี		1	โครงการ	60,000	-	-	-	-	-	-	-	-	60,000	-	-	-
26	โครงการส่งเสริมคุณธรรมจริยธรรมนักศึกษาและทำนุบำรุงศิลปวัฒนธรรมเพื่อการเป็นผู้เรียนที่พึงประสงค์	1	โครงการ	60,000	-	-	-	-	-	-	-	-	60,000	-	-	-
คณะทรัพยากรธรรมชาติ		8	โครงการ	-	-	-	-	-	-	-	-	-	-	-	-	-
27	โครงการสืบสานวัฒนธรรมประเพณีไทย เวียนเทียนในวันสำคัญต่างๆ	1	โครงการ	-	-	-	-	-	-	-	-	-	-	-	-	-
28	โครงการการทำอาหารท้องถิ่นเพื่ออนุรักษ์ศิลปวัฒนธรรมอาหารพื้นบ้าน เรื่อง ข้าวยาคุ ปีที่ 4	1	โครงการ	-	-	-	-	-	-	-	-	-	-	-	-	-
29	โครงการการผลิตอาหารท้องถิ่นเพื่ออนุรักษ์ศิลปวัฒนธรรมอาหารพื้นบ้านเรื่อง อุข้าวฮาง หอมทองสกลทวาปี	1	โครงการ	-	-	-	-	-	-	-	-	-	-	-	-	-
30	โครงการหน้าบ้านน่าอยู่ รู้คุณค่าสมุนไพร	1	โครงการ	-	-	-	-	-	-	-	-	-	-	-	-	-
31	โครงการแพทย์แผนไทยอาสาทำความดีเพื่อสังคม	1	โครงการ	-	-	-	-	-	-	-	-	-	-	-	-	-
32	โครงการสานฝันพลังต้นกล้าจิตอาสา	1	โครงการ	-	-	-	-	-	-	-	-	-	-	-	-	-
33	โครงการส่งเสริมและพัฒนาศาสนา เรียนรู้จรรยา พัฒนาสมุนไพร	1	โครงการ	-	-	-	-	-	-	-	-	-	-	-	-	-
34	โครงการศิริวันทนาการอาจารย์ใหญ่ด้วยเคียวเกล้า	1	โครงการ	-	-	-	-	-	-	-	-	-	-	-	-	-

แผนปฏิบัติการมหาวิทยาลัยเทคโนโลยีราชมงคลธัญบุรี ประจำปีงบประมาณ พ.ศ. 2565

ยุทธศาสตร์จัดสรร / แผนงานพื้นฐาน / เป้าประสงค์เชิงยุทธศาสตร์ แผนงานรอง / เป้าหมายการให้บริการกระทรวง / เป้าหมายการ ให้บริการหน่วยงาน / ผลผลิต / โครงการ / กิจกรรม	จำนวน โครงการ/ ชุด/รายการ	งบประมาณ ที่ได้รับจัดสรร (บาท)	พ.ศ.2564			พ.ศ.2565									
			ไตรมาสที่ 1			ไตรมาสที่ 2			ไตรมาสที่ 3			ไตรมาสที่ 4			
			ต.ค.	พ.ย.	ธ.ค.	ม.ค.	ก.พ.	มี.ค.	เม.ย.	พ.ค.	มิ.ย.	ก.ค.	ส.ค.	ก.ย.	
ยุทธศาสตร์จัดสรร : ด้านการสร้างความสามารถในการแข่งขันของ ประเทศ															
แผนงาน : บูรณาการการส่งเสริมการวิจัยและนวัตกรรม															
เป้าประสงค์เชิงยุทธศาสตร์ : วิจัยและนวัตกรรมเพื่อแก้ไขปัญหาหรือ สร้างความเข้มแข็งด้านสังคม ชุมชน ความมั่นคงและคุณภาพชีวิต ประชาชนตามยุทธศาสตร์ประเทศ															
เป้าหมายการให้บริการกระทรวง : ผลงานวิจัย นวัตกรรม องค์ความรู้ และงานสร้างสรรค์ ที่นำไปใช้ประโยชน์เชิงสาธารณะ และเชิงเศรษฐกิจ															
เป้าหมายการให้บริการหน่วยงาน : การวิจัยและพัฒนา นวัตกรรม เพื่อแก้ปัญหา หรือสร้างความเข้มแข็ง ด้านสังคม ชุมชน และความ มั่นคง															
ผลผลิต : ผลงานวิจัยเพื่อถ่ายทอดเทคโนโลยี															
แผนการใช้จ่ายงบประมาณ															
1. งบอุดหนุน	25	รายการ	1,930,000	1,111,998			546,998			65,998			205,006		
1.1 งบอุดหนุน งบประมาณเงินรายได้															
มหาวิทยาลัยเทคโนโลยีราชมงคลธัญบุรี นครราชสีมา															
แผนการใช้จ่ายงบประมาณรวม รายไตรมาส															
2 รายการ 300,000 149,998 49,998 49,998 50,006															
แผนการใช้จ่ายงบประมาณรวม															
2 รายการ 300,000 16,666 16,666 116,666 16,666 16,666 16,666 16,666 16,666 16,666 16,666 16,666 16,666 16,666 16,674															
คณะบริหารธุรกิจ															
1 รายการ 200,000 16,666 16,666 16,666 16,666 16,666 16,666 16,666 16,666 16,666 16,666 16,666 16,666 16,666 16,674															
1	กองทุนสนับสนุนการวิจัยเพื่อถ่ายทอดเทคโนโลยี	1	รายการ	200,000	16,666	16,666	16,666	16,666	16,666	16,666	16,666	16,666	16,666	16,666	16,674
โครงการจัดตั้งคณะนวัตกรรมเกษตรและเทคโนโลยี															
1 รายการ 100,000 - - 100,000 - - - - - - - - - - -															
2	กองทุนสนับสนุนหมู่บ้านราชมงคลธัญบุรี : เกษตรอัจฉริยะเพื่อ ชุมชน(หมู่บ้านนวัตกรรมเกษตรและเทคโนโลยี)	1	รายการ	100,000	-	-	100,000	-	-	-	-	-	-	-	-
มหาวิทยาลัยเทคโนโลยีราชมงคลธัญบุรี วิทยาเขตขอนแก่น															
แผนการใช้จ่ายงบประมาณรวม รายไตรมาส															
23 รายการ 1,630,000 962,000 497,000 16,000 155,000															
แผนการใช้จ่ายงบประมาณรวม															
23 รายการ 1,630,000 - - 962,000 - - 497,000 - - 16,000 - 155,000 -															
คณะวิศวกรรมศาสตร์															
22 รายการ 1,550,000 - - 930,000 - - 465,000 - - 155,000 -															
3	การสร้างการเข้าถึงสโคปวิชชั่นสำหรับการสื่อสารได้น้ำด้วยแสงที่ มองเห็นได้	1	รายการ	50,000	-	-	30,000	-	-	15,000	-	-	-	5,000	-
4	การสังเคราะห์จรวดออสซิลเลเตอร์สำหรับระบบอัตโนมัติสัญญาณ ในระบบราง	1	รายการ	50,000	-	-	30,000	-	-	15,000	-	-	-	5,000	-

5	การพัฒนาที่ยั่งยืนสลายได้จากแป้งข้าวหอมมะลิ	1	รายการ	50,000	-	-	30,000	-	-	15,000	-	-	-	-	5,000	-
6	การประยุกต์ใช้โครงข่ายประสาทเทียมในการพยากรณ์ค่าเกณฑ์ ความคลาดเคลื่อนทางเรขาคณิตสำหรับการกลึงเหล็กกล้า AISI4140	1	รายการ	50,000	-	-	30,000	-	-	15,000	-	-	-	-	5,000	-
7	วิเคราะห์ผลกระทบจากปฏิกิริยาทางความร้อนของแผ่นอลูมิเนียม เกรด 7075 ต่อคุณสมบัติทางกลและความสามารถในการป้องกัน กระสุนปืน สำหรับทำแผ่นเกราะกันกระสุน	1	รายการ	50,000	-	-	30,000	-	-	15,000	-	-	-	-	5,000	-
8	การเพิ่มอัตราการกำจัดเศษในกระบวนการกลึงวัสดุเหล็กกล้าไร้ สนิม AISI304 กับตัวแปรที่มีอิทธิพลต่อค่าเกณฑ์ความ คลาดเคลื่อนทางเรขาคณิตและมิติ	1	รายการ	50,000	-	-	30,000	-	-	15,000	-	-	-	-	5,000	-
9	การสังเคราะห์เพื่อเพิ่มคุณสมบัติการนำไฟฟ้าของอุปกรณ์ อิเล็กทรอนิกส์เชิงแสงชนิดฟิล์มบางเชิงค็อกไซด์ด้วยการเจือ อะลูมิเนียมที่เตรียมในสภาวะการลดลงของอุณหภูมิภายใต้ สูญญากาศ โดยการศึกษาแบบคำนวณและการทดลอง	1	รายการ	50,000	-	-	30,000	-	-	15,000	-	-	-	-	5,000	-
10	พัฒนาระบบนำส่งสารสำคัญเมลาโทนินร่วมกับเทคโนโลยีนา โนบับเบิลสำหรับการต่อยอดผลิตภัณฑ์อาหารและสุขภาพ	1	รายการ	50,000	-	-	30,000	-	-	15,000	-	-	-	-	5,000	-
11	ประสิทธิภาพของการบำบัดด้วยสเปกตรอนขนาดต่ำสำหรับโรคข้อ เข่าเสื่อมในผู้สูงอายุ	1	รายการ	50,000	-	-	30,000	-	-	15,000	-	-	-	-	5,000	-
12	การประมาณค่าปริมาณฝนใช้การจากแบบจำลองไอ้ในอากาศ โดยใช้ข้อมูลพื้นผิว	1	รายการ	50,000	-	-	30,000	-	-	15,000	-	-	-	-	5,000	-
13	แบบจำลองค่าชุดขีดของอัตราการป่วยโรคโควิด 19 ในภาค ตะวันออกเฉียงเหนือของประเทศไทย	1	รายการ	50,000	-	-	30,000	-	-	15,000	-	-	-	-	5,000	-
14	วิธีการใหม่สำหรับการตรวจจับค่านอกเกณฑ์ในข้อมูลแบบวงกลม ตัวแปรเดียว	1	รายการ	50,000	-	-	30,000	-	-	15,000	-	-	-	-	5,000	-
15	การออกแบบและสร้างเครื่องสับต้นข้าวโพดเพื่ออาหารสัตว์	1	รายการ	50,000	-	-	30,000	-	-	15,000	-	-	-	-	5,000	-
16	การศึกษาทดสอบความเป็นไปได้ในการใช้น้ำมันปาล์มดิบ ธรรมชาติชนิดเนื้อปาล์มและชนิดเมล็ดในปาล์มสำหรับใช้ ทดแทนน้ำมันหม้อแปลงแบบดั้งเดิม	1	รายการ	100,000	-	-	60,000	-	-	30,000	-	-	-	-	10,000	-
17	การออกแบบและพัฒนาเพิ่มประสิทธิภาพสูงสุดของใบพัดอากาศ ยานไร้คนขับ	1	รายการ	100,000	-	-	60,000	-	-	30,000	-	-	-	-	10,000	-
18	การออกแบบสายอากาศแพตช์ขนาดกะทัดรัดที่ครอบคลุมหลาย ย่านความถี่	1	รายการ	100,000	-	-	60,000	-	-	30,000	-	-	-	-	10,000	-
19	การออกแบบสายอากาศแผ่นแบนสำหรับอุปกรณ์อัจฉริยะ	1	รายการ	100,000	-	-	60,000	-	-	30,000	-	-	-	-	10,000	-

20	การสังเคราะห์วงจรมีแบบอุปกรณ์อิเล็กทรอนิกส์โดยใช้ อุปกรณ์แอคทีฟ เพื่อรองรับเทคโนโลยีความถี่ต่ำ	1	รายการ	100,000	-	-	60,000	-	-	30,000	-	-	-	-	10,000	-
21	วงจรถ่ายสัญญาณอินพุตที่ควบคุมได้	1	รายการ	100,000	-	-	60,000	-	-	30,000	-	-	-	-	10,000	-
22	การศึกษาการใช้ไฮโดรเจนเป็นสารสะสมพลังงาน จากการผลิต ด้วยเซลล์เชื้อเพลิงงานโดยไฟฟ้าร่วมระหว่างโซลาร์เซลล์และ	1	รายการ	100,000	-	-	60,000	-	-	30,000	-	-	-	-	10,000	-
23	การยืนยันการแสดงออกของโปรตีน EcOmpN ในเยื่อหุ้มชั้นนอก ของแบคทีเรียแกรมลบโดยวิธีการตรวจหาโดย Western blot	1	รายการ	100,000	-	-	60,000	-	-	30,000	-	-	-	-	10,000	-
24	ต้นแบบเตาเผาผลผลิตเชื้อเพลิงความร้อนจากไมโครเวฟ	1	รายการ	100,000	-	-	60,000	-	-	30,000	-	-	-	-	10,000	-
คณะครุศาสตร์อุตสาหกรรม				1	รายการ	80,000	-	-	32,000	-	-	32,000	-	-	16,000	-
25	กองทุนสนับสนุนการทำผลงานวิจัยเพื่อถ่ายทอดเทคโนโลยี	1	รายการ	80,000	-	-	32,000	-	-	32,000	-	-	16,000	-	-	-

แผนปฏิบัติการมหาวิทยาลัยเทคโนโลยีราชมงคลธัญบุรี ประจำปีงบประมาณ พ.ศ. 2565

ยุทธศาสตร์จัดสรร / แผนงานพื้นฐาน / เป้าประสงค์เชิงยุทธศาสตร์ แผนงานรอง / เป้าหมายการให้บริการกระทรวง / เป้าหมายการให้บริการหน่วยงาน / ผลผลิต / โครงการ / กิจกรรม	จำนวนโครงการ/ชุด/รายการ	งบประมาณที่ได้รับจัดสรร (บาท)	พ.ศ.2564			พ.ศ.2565									
			ไตรมาสที่ 1			ไตรมาสที่ 2			ไตรมาสที่ 3			ไตรมาสที่ 4			
			ต.ค.	พ.ย.	ธ.ค.	ม.ค.	ก.พ.	มี.ค.	เม.ย.	พ.ค.	มิ.ย.	ก.ค.	ส.ค.	ก.ย.	
ยุทธศาสตร์จัดสรร : ด้านการสร้างความสามารถในการแข่งขันของประเทศ															
แผนงาน : บูรณาการการส่งเสริมการวิจัยและนวัตกรรม															
เป้าประสงค์เชิงยุทธศาสตร์ : เพื่อสร้าง สะสมองค์ความรู้ ที่มีศักยภาพ															
เป้าหมายการให้บริการกระทรวง : ผลงานวิจัย นวัตกรรม องค์ความรู้และงานสร้างสรรค์ ที่นำไปใช้ประโยชน์เชิงสาธารณะ และเชิงเศรษฐกิจ															
เป้าหมายการให้บริการหน่วยงาน : วิจัยเพื่อสร้าง สะสมองค์ความรู้ที่มีศักยภาพ เป็นฐานความรู้ในการวิจัยและพัฒนา															
ผลผลิต : ผลงานวิจัยเพื่อสร้างองค์ความรู้															
แผนการใช้จ่ายงบประมาณ															
1. งบอุดหนุน	49	รายการ	2,216,500	1,317,450			361,250			105,750			432,050		
1.1 งบอุดหนุน งบประมาณเงินรายได้															
มหาวิทยาลัยเทคโนโลยีราชมงคลธัญบุรี นครราชสีมา															
แผนการใช้จ่ายงบประมาณรวม รายไตรมาส															
9 รายการ 1,157,000 763,750 73,750 73,750 245,750															
แผนการใช้จ่ายงบประมาณรวม															
9 รายการ 1,157,000 612,500 12,500 138,750 12,500 12,500 48,750 12,500 12,500 48,750 12,500 12,500 220,750															
คณะบริหารธุรกิจ															
1 รายการ 150,000 12,500 12,500 12,500 12,500 12,500 12,500 12,500 12,500 12,500 12,500 12,500 12,500															
1	กองทุนสนับสนุนการวิจัยเพื่อสร้างองค์ความรู้	1	รายการ	150,000	12,500	12,500	12,500	12,500	12,500	12,500	12,500	12,500	12,500	12,500	
คณะวิศวกรรมศาสตร์และสถาปัตยกรรมศาสตร์															
2 รายการ 600,000 600,000 - - - - - - - - - - - -															
2	กองทุนสนับสนุนการวิจัยเพื่อสร้างองค์ความรู้	1	รายการ	500,000	500,000	-	-	-	-	-	-	-	-	-	
3	กองทุนวิจัยสถาบัน	1	รายการ	100,000	100,000	-	-	-	-	-	-	-	-	-	
คณะศิลปกรรมและออกแบบอุตสาหกรรม															
2 รายการ 172,000 - - - - - - - - - - - - 172,000															
4	กองทุนสนับสนุนการวิจัยเพื่อสร้างองค์ความรู้	1	รายการ	142,000	-	-	-	-	-	-	-	-	-	142,000	
5	กองทุนสนับสนุนการเสนอผลงานวิชาการ	1	รายการ	30,000	-	-	-	-	-	-	-	-	-	30,000	
คณะวิทยาศาสตร์และศิลปศาสตร์															
3 รายการ 145,000 - - 36,250 - - 36,250 - - 36,250 - - 36,250															
6	กองทุนสนับสนุนการพัฒนางานวิจัยในชั้นเรียน	1	รายการ	50,000	-	-	12,500	-	-	12,500	-	-	12,500	-	

7	กองทุนสนับสนุนการพัฒนางานวิจัยสายสนับสนุน	1	รายการ	15,000	-	-	3,750	-	-	3,750	-	-	3,750	-	-	3,750
8	กองทุนสนับสนุนการพัฒนางานวิจัยที่ตอบสนองยุทธศาสตร์การพัฒนาคณะวิทยาศาสตร์และศิลปศาสตร์	1	รายการ	80,000	-	-	20,000	-	-	20,000	-	-	20,000	-	-	20,000
	โครงการจัดตั้งคณะนวัตกรรมเกษตรและเทคโนโลยี	1	รายการ	90,000	-	-	90,000	-	-	-	-	-	-	-	-	-
9	กองทุนสนับสนุนการพัฒนางานวิจัยในชั้นเรียนและวิจัยชุมชน	1	รายการ	90,000	-	-	90,000	-	-	-	-	-	-	-	-	-
	มหาวิทยาลัยเทคโนโลยีราชมงคลอีสาน วิทยาเขตสุรินทร์															
	แผนการใช้จ่ายงบประมาณรวม รายไตรมาส	22	โครงการ	295,000	217,000			58,500			-			19,500		
	แผนการใช้จ่ายงบประมาณรวม	22	โครงการ	295,000	100,000	117,000	-	-	-	58,500	-	-	-	19,500	-	-
	สำนักงานวิทยาเขตสุรินทร์	9	โครงการ	100,000	100,000	-	-	-	-	-	-	-	-	-	-	-
10	โครงการแนวทางการพัฒนากลยุทธ์การบริหารวิชาการแก่ชุมชนท้องถิ่น	1	โครงการ	10,000	10,000	-	-	-	-	-	-	-	-	-	-	-
11	โครงการสำรวจความพึงพอใจของผู้รับบริการที่มีต่อศูนย์บริการวิชาการและทดสอบ สำนักงานวิทยาเขตสุรินทร์	1	โครงการ	10,000	10,000	-	-	-	-	-	-	-	-	-	-	-
12	โครงการศึกษาความพึงพอใจของนักศึกษามหาวิทยาลัยเทคโนโลยี ราชมงคลอีสาน วิทยาเขตสุรินทร์ต่อการให้บริการงานบริการการศึกษา สำนักงานวิทยาเขตสุรินทร์	1	โครงการ	10,000	10,000	-	-	-	-	-	-	-	-	-	-	-
13	โครงการพัฒนาระบบสารสนเทศวิจัยและนวัตกรรม มหาวิทยาลัยเทคโนโลยีราชมงคลอีสาน วิทยาเขตสุรินทร์ โดยใช้เทคโนโลยีเว็บเซอวิส	1	โครงการ	10,000	10,000	-	-	-	-	-	-	-	-	-	-	-
14	โครงการสำรวจความคิดเห็นของสถานประกอบการต่อคุณภาพของนักศึกษาสหกิจศึกษา มหาวิทยาลัยเทคโนโลยีราชมงคลอีสาน วิทยาเขตสุรินทร์	1	โครงการ	10,000	10,000	-	-	-	-	-	-	-	-	-	-	-
15	โครงการประเมินความพึงพอใจของบุคลากรต่อคุณภาพการบริการระบบรักษาความปลอดภัยและการจราจร มหาวิทยาลัยเทคโนโลยีราชมงคลอีสาน วิทยาเขตสุรินทร์	1	โครงการ	10,000	10,000	-	-	-	-	-	-	-	-	-	-	-
16	โครงการแนวทางการพัฒนาศักยภาพการปฏิบัติงานของบุคลากรงานอำนวยความสะดวกสำนักงานวิทยาเขตสุรินทร์ มหาวิทยาลัยเทคโนโลยีราชมงคลอีสาน วิทยาเขตสุรินทร์	1	โครงการ	10,000	10,000	-	-	-	-	-	-	-	-	-	-	-
17	โครงการพัฒนาระบบรับแจ้งผลการชำระเงินออนไลน์ มหาวิทยาลัยเทคโนโลยีราชมงคลอีสาน วิทยาเขตสุรินทร์	1	โครงการ	20,000	20,000	-	-	-	-	-	-	-	-	-	-	-
18	โครงการปัจจัยที่มีผลต่อประสิทธิภาพในการปฏิบัติงานของบุคลากรสำนักงานวิทยาเขตสุรินทร์	1	โครงการ	10,000	10,000	-	-	-	-	-	-	-	-	-	-	-

คณะเทคโนโลยีการจัดการ		13	โครงการ	195,000	-	117,000	-	-	-	58,500	-	-	-	19,500	-	-
19	โครงการผลกระทบของประสิทธิภาพการดำเนินงานที่มีต่อผลลัพธ์การดำเนินงานตามเกณฑ์คุณภาพการศึกษาเพื่อการดำเนินการที่เป็นเลิศของคณะเทคโนโลยีการจัดการ มหาวิทยาลัยเทคโนโลยีราชมงคลอีสาน วิทยาเขตสุรินทร์	1	โครงการ	15,000	-	9,000	-	-	-	4,500	-	-	-	1,500	-	-
20	โครงการการยอมรับสื่อส่งเสริมความรู้การทำไม้กวาดทางมะพร้าว ของกลุ่มผู้ใช้ ตำบลสังขะ อำเภอสังขะ จังหวัดสุรินทร์	1	โครงการ	15,000	-	9,000	-	-	-	4,500	-	-	-	1,500	-	-
21	โครงการความสัมพันธ์ระหว่างพฤติกรรมการใช้สื่อสังคมออนไลน์และการรู้สารสนเทศอิเล็กทรอนิกส์ด้านสุขภาพของแรงงานต่างชาติในจังหวัดสุรินทร์	1	โครงการ	15,000	-	9,000	-	-	-	4,500	-	-	-	1,500	-	-
22	โครงการการมีส่วนร่วมของบุคลากรที่ส่งผลกระทบต่อประสิทธิภาพในการปฏิบัติงานของคณะเทคโนโลยีการจัดการ มหาวิทยาลัยเทคโนโลยีราชมงคลอีสาน วิทยาเขตสุรินทร์	1	โครงการ	15,000	-	9,000	-	-	-	4,500	-	-	-	1,500	-	-
23	โครงการรูปแบบการปรับตัวแบบ New Normal ในธุรกิจเครื่องประดับที่ได้รับผลกระทบจากสถานการณ์ระบาดของโรคติดต่อไวรัสโคโรนา-19 ในพื้นที่จังหวัดสุรินทร์	1	โครงการ	15,000	-	9,000	-	-	-	4,500	-	-	-	1,500	-	-
24	โครงการแนวทางการพัฒนาการท่องเที่ยวเชิงอาหารของจังหวัดสุรินทร์	1	โครงการ	15,000	-	9,000	-	-	-	4,500	-	-	-	1,500	-	-
25	โครงการรูปแบบการท่องเที่ยวเชิงสุขภาพของจังหวัดสุรินทร์	1	โครงการ	15,000	-	9,000	-	-	-	4,500	-	-	-	1,500	-	-
26	โครงการการพัฒนาารูปแบบการจัดการเรียนรู้ออนไลน์ในรายวิชาการเตรียมความพร้อม เพื่อการฝึกประสบการณ์ของนักศึกษา คณะเทคโนโลยีการจัดการ มหาวิทยาลัยเทคโนโลยีราชมงคลอีสาน วิทยาเขตสุรินทร์	1	โครงการ	15,000	-	9,000	-	-	-	4,500	-	-	-	1,500	-	-
27	โครงการการสื่อสารการตลาดแบบบูรณาการที่มีความสัมพันธ์ต่อการตัดสินใจเลือกสถานที่ท่องเที่ยวจังหวัดสุรินทร์	1	โครงการ	15,000	-	9,000	-	-	-	4,500	-	-	-	1,500	-	-
28	โครงการปัจจัยความสำคัญของการใช้ระบบการวางแผนทรัพยากรองค์กร ด้านการบัญชีและการเงินที่มีต่อการเปลี่ยนแปลงบทบาทนักบัญชีของธุรกิจโรงแรมในประเทศไทย	1	โครงการ	15,000	-	9,000	-	-	-	4,500	-	-	-	1,500	-	-
29	โครงการปัญหาและแนวทางการพัฒนาการจัดการศึกษาของสาขาภาษาศาสตร์ คณะเทคโนโลยีการจัดการ มหาวิทยาลัยเทคโนโลยีราชมงคลอีสาน วิทยาเขตสุรินทร์	1	โครงการ	15,000	-	9,000	-	-	-	4,500	-	-	-	1,500	-	-

30	โครงการศักยภาพการปฏิบัติงานของนักบัญชีในยุคเศรษฐกิจดิจิทัลที่ส่งผลกระทบต่อความสำคัญในการปฏิบัติงานอย่างยั่งยืนของวิสาหกิจขนาดกลางและขนาดย่อมอิเล็กทรอนิกส์ในประเทศไทย	1	โครงการ	15,000	-	9,000	-	-	-	4,500	-	-	-	1,500	-	-
31	โครงการความสัมพันธ์ระหว่างอัตราส่วนความสามารถในการทำกำไรและราคาตลาดของหลักทรัพย์ของกลุ่มขนส่งและ โลจิสติกส์ที่จดทะเบียนในตลาดหลักทรัพย์แห่งประเทศไทย	1	โครงการ	15,000	-	9,000	-	-	-	4,500	-	-	-	1,500	-	-
มหาวิทยาลัยเทคโนโลยีราชมงคลธัญบุรี วิทยาเขตขอนแก่น																
แผนการใช้จ่ายงบประมาณรวม รายไตรมาส		17	รายการ	614,500	336,700			154,000			32,000			91,800		
แผนการใช้จ่ายงบประมาณรวม		17	รายการ	614,500	-	92,700	244,000	-	-	154,000	-	-	32,000	-	30,000	61,800
คณะวิศวกรรมศาสตร์		1	รายการ	300,000	-	-	180,000	-	-	90,000	-	-	-	-	30,000	-
32	กองทุนวิจัยสถาบันและวิจัยในชั้นเรียน	1	รายการ	300,000	-	-	180,000	-	-	90,000	-	-	-	-	30,000	-
คณะครุศาสตร์อุตสาหกรรม		1	รายการ	160,000	-	-	64,000	-	-	64,000	-	-	32,000	-	-	-
33	กองทุนสนับสนุนการทำผลงานวิจัยเพื่อสร้างองค์ความรู้	1	รายการ	160,000	-	-	64,000	-	-	64,000	-	-	32,000	-	-	-
คณะบริหารธุรกิจและเทคโนโลยีสารสนเทศ		15	รายการ	154,500	-	92,700	-	-	-	-	-	-	-	-	-	61,800
34	ความสัมพันธ์ระหว่างโครงสร้างผู้ถือหุ้นกับการเปิดเผยเรื่องสำคัญในการตรวจสอบในรายงานผู้สอบบัญชีรับรองคุณภาพของบริษัทจดทะเบียนในตลาดหลักทรัพย์แห่งประเทศไทย SET100	1	รายการ	5,500	-	3,300	-	-	-	-	-	-	-	-	-	2,200
35	ผลกระทบของทุนมนุษย์และผลการดำเนินงานทางการเงินที่มีต่อมูลค่ากิจการของบริษัทจดทะเบียนในตลาดหลักทรัพย์แห่งประเทศไทย กลุ่ม SET100	1	รายการ	5,500	-	3,300	-	-	-	-	-	-	-	-	-	2,200
36	ปัจจัยที่มีผลต่อการรับรู้การดำเนินงานกิจการวิสาหกิจเพื่อสังคมในจังหวัดขอนแก่น	1	รายการ	5,500	-	3,300	-	-	-	-	-	-	-	-	-	2,200
37	Covid-19 และคุณภาพกำไรของบริษัทในตลาดหลักทรัพย์แห่งประเทศไทย กรณีศึกษา กลุ่มอุตสาหกรรมบริการด้านการท่องเที่ยวขนส่งและโลจิสติกส์	1	รายการ	5,500	-	3,300	-	-	-	-	-	-	-	-	-	2,200
38	คุณภาพข้อมูลทางบัญชีที่ส่งผลกระทบต่อประสิทธิภาพการตัดสินใจของผู้ประกอบการวิสาหกิจขนาดกลางและขนาดย่อม ในจังหวัดขอนแก่น	1	รายการ	5,500	-	3,300	-	-	-	-	-	-	-	-	-	2,200
39	ผลกระทบของทุนปัญญาที่มีต่อผลการดำเนินงานของบริษัทจดทะเบียนในตลาดหลักทรัพย์แห่งประเทศไทย	1	รายการ	5,500	-	3,300	-	-	-	-	-	-	-	-	-	2,200

40	แนวทางการป้องกันโรคติดเชื้อไวรัสโคโรนา 2019 (COVID-19) ของผู้สูงอายุในจังหวัดขอนแก่น	1	รายการ	24,000	-	14,400	-	-	-	-	-	-	-	-	9,600
41	การพัฒนาสื่อมัลติมีเดียช่วยสอนเรื่องการถ่ายภาพสินค้าเพื่อส่งเสริมผลสัมฤทธิ์ทางการเรียนของนักศึกษาในรายวิชาการสร้างสื่อผสม	1	รายการ	25,500	-	15,300	-	-	-	-	-	-	-	-	10,200
42	การวิเคราะห์ความต้องการในรายวิชาภาษาอังกฤษเพื่อการท่องเที่ยวและบริการของนักศึกษาสาขาการท่องเที่ยวและบริการระดับปริญญาตรี มหาวิทยาลัยเทคโนโลยีราชมงคลอีสาน วิทยาเขตขอนแก่น	1	รายการ	9,000	-	5,400	-	-	-	-	-	-	-	-	3,600
43	การวิเคราะห์ปัญหาด้านทักษะการฟังภาษาอังกฤษของนักศึกษา คณะบริหารธุรกิจและเทคโนโลยีสารสนเทศ มหาวิทยาลัยเทคโนโลยีราชมงคลอีสาน วิทยาเขตขอนแก่น	1	รายการ	9,000	-	5,400	-	-	-	-	-	-	-	-	3,600
44	การประยุกต์ใช้ระบบสารสนเทศทางภูมิศาสตร์ เพื่อออกแบบการจัดเส้นทางรถโดยสารในชั่วโมงเร่งด่วน กรณีศึกษา เส้นทางถนนศรีจันทร์ตำบลในเมือง อำเภอเมือง จังหวัดขอนแก่น	1	รายการ	7,500	-	4,500	-	-	-	-	-	-	-	-	3,000
45	การจัดการโซลูชันทางธุรกิจเฉพาะเลี้ยงกุ้งเพื่อจำหน่ายของเกษตรกรในพื้นที่จังหวัดกาฬสินธุ์	1	รายการ	7,500	-	4,500	-	-	-	-	-	-	-	-	3,000
46	การพัฒนากระบวนการผลิตเพื่อลดต้นทุนทางโลจิสติกส์ กรณีศึกษา หมู่บ้านพิน บ้านท่าเรือ อำเภอนาวัง จังหวัดนครพนม	1	รายการ	7,500	-	4,500	-	-	-	-	-	-	-	-	3,000
47	การประยุกต์ใช้เกมแบบจำลองสถานการณ์เพื่อการวัดผลสัมฤทธิ์ในการเรียนการสอนความรู้เบื้องต้นเกี่ยวกับการขนส่งและการกระจายสินค้า	1	รายการ	7,500	-	4,500	-	-	-	-	-	-	-	-	3,000
48	กลยุทธ์การตลาดโดยการนำโซเชียลคอมเมิร์ซมาประยุกต์ใช้ในธุรกิจค้าปลีกสมัยใหม่ประเภทร้านสะดวกซื้อ ในเขตเทศบาลนครขอนแก่น	1	รายการ	24,000	-	14,400	-	-	-	-	-	-	-	-	9,600
มหาวิทยาลัยเทคโนโลยีราชมงคลอีสาน วิทยาเขตสกลนคร															
แผนการใช้จ่ายงบประมาณรวม รายไตรมาส		1	รายการ	150,000	-			75,000			-			75,000	
แผนการใช้จ่ายงบประมาณรวม		1	รายการ	150,000	-	-	-	-	-	75,000	-	-	-	75,000	-
คณะอุตสาหกรรมและเทคโนโลยี		1	รายการ	150,000	-	-	-	-	-	75,000	-	-	-	75,000	-
49	กองทุนสนับสนุนวิจัยเพื่อตอบโจทย์ 10 อุตสาหกรรมเป้าหมาย/วิจัยชั้นเรียน	1	รายการ	150,000	-	-	-	-	-	75,000	-	-	-	75,000	-

แผนปฏิบัติการมหาวิทยาลัยเทคโนโลยีราชมงคลอีสาน ประจำปีงบประมาณ พ.ศ. 2565

ยุทธศาสตร์จัดสรร / แผนงานพื้นฐาน / เป้าประสงค์เชิงยุทธศาสตร์ แผนงานรอง / เป้าหมายการให้บริการกระทรวง / เป้าหมายการให้บริการหน่วยงาน / ผลผลิต / โครงการ / กิจกรรม	จำนวนโครงการ/ชุด/รายการ	งบประมาณที่ได้รับจัดสรร (บาท)	พ.ศ.2564			พ.ศ.2565									
			ไตรมาสที่ 1			ไตรมาสที่ 2			ไตรมาสที่ 3			ไตรมาสที่ 4			
			ต.ค.	พ.ย.	ธ.ค.	ม.ค.	ก.พ.	มี.ค.	เม.ย.	พ.ค.	มิ.ย.	ก.ค.	ส.ค.	ก.ย.	
งานบริหารสินทรัพย์															
แผนการใช้จ่ายงบประมาณ															
งบบุคลากร	1	รายการ	5,100,240			5,100,240				-					-
1.1 งบบุคลากร มทร.อีสาน งบประมาณเงินรายได้															
แผนการใช้จ่ายงบประมาณรวม รายไตรมาส	1	รายการ	5,100,240			5,100,240				-					-
แผนการใช้จ่ายงบประมาณรวม	1	รายการ	5,100,240	-	5,100,240	-	-	-	-	-	-	-	-	-	-
1 เงินเดือนและค่าจ้างประจำ	1	รายการ	5,100,240	-	5,100,240	-	-	-	-	-	-	-	-	-	-
2. งบดำเนินงาน	20	รายการ	37,226,000			9,475,975				9,043,475				9,524,475	9,182,075
2.1 งบดำเนินงาน งบประมาณเงินรายได้															
งบดำเนินงาน มทร.อีสาน งบประมาณเงินรายได้ นครราชสีมา															
แผนการใช้จ่ายงบประมาณรวม รายไตรมาส	5	รายการ	16,539,800			4,304,450				3,871,950				4,352,950	4,010,450
แผนการใช้จ่ายงบประมาณรวม	5	รายการ	16,539,800	1,291,817	1,422,117	1,590,517	1,291,017	1,289,117	1,291,817	1,288,317	1,576,317	1,488,317	1,311,317	1,291,817	1,407,317
งานบริหารหอพัก	1	รายการ	31,600	2,633	2,633	2,633	2,633	2,633	2,633	2,633	2,633	2,633	2,633	2,633	2,633
1 ค่าตอบแทน ค่าใช้สอยและค่าวัสดุ	1	รายการ	31,600	2,633	2,633	2,633	2,633	2,633	2,633	2,633	2,633	2,633	2,633	2,633	2,633
ผลผลิต : ผู้สำเร็จการศึกษาด้านวิทยาศาสตร์และเทคโนโลยี															
งานบริหารหอพัก	2	รายการ	9,137,900	674,992	805,292	973,692	674,192	672,292	674,992	671,492	959,492	871,492	694,492	674,992	790,492
1 ค่าตอบแทน ค่าใช้สอยและค่าวัสดุ	1	รายการ	3,699,600	221,800	352,100	520,500	221,000	219,100	221,800	218,300	506,300	418,300	241,300	221,800	337,300
2 ค่าสาธารณูปโภค	1	รายการ	5,438,300	453,192	453,192	453,192	453,192	453,192	453,192	453,192	453,192	453,192	453,192	453,192	453,192
สำนักวิทยบริการและเทคโนโลยีสารสนเทศ	1	รายการ	5,636,100	469,675	469,675	469,675	469,675	469,675	469,675	469,675	469,675	469,675	469,675	469,675	469,675
1 ค่าตอบแทน ค่าใช้สอยและค่าวัสดุ	1	รายการ	5,636,100	469,675	469,675	469,675	469,675	469,675	469,675	469,675	469,675	469,675	469,675	469,675	469,675
ศูนย์การศึกษาหนองระเวียง	1	รายการ	1,734,200	144,516.66	144,516.66	144,516.66	144,516.66	144,516.66	144,516.66	144,516.66	144,516.66	144,516.66	144,516.66	144,516.66	144,516.66
1 ค่าตอบแทน ค่าใช้สอยและค่าวัสดุ	1	รายการ	1,734,200	144,517	144,517	144,517	144,516.66	144,516.66	144,516.66	144,516.66	144,516.66	144,516.66	144,516.66	144,516.66	144,516.66
มหาวิทยาลัยเทคโนโลยีราชมงคลอีสาน วิทยาเขตสุรินทร์															
แผนการใช้จ่ายงบประมาณรวม รายไตรมาส	6	รายการ	14,265,000			3,566,175				3,566,175				3,566,175	3,566,475
แผนการใช้จ่ายงบประมาณรวม	6	รายการ	14,265,000			3,566,175				3,566,175				3,566,175	3,566,475
งานบริหารหอพัก	1	รายการ	22,300	-	-	5,575	-	-	5,575	-	-	5,575	-	-	5,575
1 ค่าตอบแทน ค่าใช้สอยและค่าวัสดุ	1	รายการ	22,300	-	-	5,575	-	-	5,575	-	-	5,575	-	-	5,575
ผลผลิต : ผู้สำเร็จการศึกษาด้านวิทยาศาสตร์และเทคโนโลยี															
งานบริหารหอพัก	1	รายการ	1,051,300	-	-	262,800	-	-	262,800	-	-	262,800	-	-	262,900
1 ค่าตอบแทน ค่าใช้สอยและค่าวัสดุ	1	รายการ	751,300	-	-	187,800	-	-	187,800	-	-	187,800	-	-	187,900
2 ค่าสาธารณูปโภค	1	รายการ	300,000	-	-	75,000	-	-	75,000	-	-	75,000	-	-	75,000
สำนักงานวิทยาเขตสุรินทร์ (รายได้อื่นๆ)	2	รายการ	9,900,000	-	-	2,475,000	-	-	2,475,000	-	-	2,475,000	-	-	2,475,000
1 ค่าตอบแทน ค่าใช้สอยและค่าวัสดุ	1	รายการ	4,900,000	-	-	1,225,000	-	-	1,225,000	-	-	1,225,000	-	-	1,225,000
2 ค่าสาธารณูปโภค	1	รายการ	5,000,000	-	-	1,250,000	-	-	1,250,000	-	-	1,250,000	-	-	1,250,000
คณะเกษตรศาสตร์และเทคโนโลยี			28,585,900												
งานฟาร์ม	1	โครงการ	78,500	-	-	19,600	-	-	19,600	-	-	19,600	-	-	19,700
1 ค่าตอบแทน ค่าใช้สอยและค่าวัสดุ	1	โครงการ	78,500	-	-	19,600	-	-	19,600	-	-	19,600	-	-	19,700
ผลผลิต : ผู้สำเร็จการศึกษาด้านวิทยาศาสตร์และเทคโนโลยี															
งานฟาร์ม	1	โครงการ	3,212,900	-	-	803,200	-	-	803,200	-	-	803,200	-	-	803,300
1 ค่าตอบแทน ค่าใช้สอยและค่าวัสดุ	1	รายการ	3,212,900	-	-	803,200	-	-	803,200	-	-	803,200	-	-	803,300

แผนปฏิบัติการมหาวิทยาลัยเทคโนโลยีราชมงคลอีสาน ประจำปีงบประมาณ พ.ศ. 2565

ยุทธศาสตร์จัดสรร / แผนงานพื้นฐาน / เป้าประสงค์เชิงยุทธศาสตร์ แผนงานรอง / เป้าหมายการให้บริการกระทรวง / เป้าหมายการให้บริการหน่วยงาน / ผลผลิต / โครงการ / กิจกรรม	จำนวนโครงการ/ชุด/รายการ	งบประมาณที่ได้รับจัดสรร (บาท)	พ.ศ.2564			พ.ศ.2565								
			ไตรมาสที่ 1			ไตรมาสที่ 2			ไตรมาสที่ 3			ไตรมาสที่ 4		
			ต.ค.	พ.ย.	ธ.ค.	ม.ค.	ก.พ.	มี.ค.	เม.ย.	พ.ค.	มิ.ย.	ก.ค.	ส.ค.	ก.ย.
มหาวิทยาลัยเทคโนโลยีราชมงคลอีสาน วิทยาเขตขอนแก่น														
แผนการใช้จ่ายงบประมาณรวม รายไตรมาส	1	รายการ 3,667,000			916,800			916,800			916,800			916,600
แผนการใช้จ่ายงบประมาณรวม	1	รายการ 3,667,000	305,600	305,600	305,600	305,600	305,600	305,600	305,600	305,600	305,600	305,600	305,600	305,400
ผลผลิต : ผู้สำเร็จการศึกษาด้านวิทยาศาสตร์และเทคโนโลยี														
สำนักงานวิทยาเขตขอนแก่น (รายได้อื่นๆ)	1	รายการ 3,667,000	305,600	305,600	305,600	305,600	305,600	305,600	305,600	305,600	305,600	305,600	305,600	305,400
1 ค่าตอบแทน ค่าใช้สอยและค่าวัสดุ	1	รายการ 3,667,000	305,600	305,600	305,600	305,600	305,600	305,600	305,600	305,600	305,600	305,600	305,600	305,400
มหาวิทยาลัยเทคโนโลยีราชมงคลอีสาน วิทยาเขตสกลนคร														
แผนการใช้จ่ายงบประมาณรวม รายไตรมาส	8	โครงการ 2,754,200			688,549.98			688,549.98			688,549.98			688,549.98
แผนการใช้จ่ายงบประมาณรวม	8	โครงการ 2,754,200	100416.66	100,416.66	487,716.66	100,416.66	100,416.66	487,716.66	100,416.66	100,416.66	487,716.66	100,416.66	100,416.66	487,716.66
งานบริหารหอพัก	1	รายการ 229,000	-	-	57,250	-	-	57,250	-	-	57,250	-	-	57,250
1 ค่าตอบแทน ค่าใช้สอยและค่าวัสดุ	1	รายการ 229,000	-	-	57,250	-	-	57,250	-	-	57,250	-	-	57,250
งานโรงพยาบาลแพทย์แผนไทย	1	รายการ 72,500	-	-	18,125	-	-	18,125	-	-	18,125	-	-	18,125
1 ค่าตอบแทน ค่าใช้สอยและค่าวัสดุ	1	รายการ 72,500	-	-	18,125	-	-	18,125	-	-	18,125	-	-	18,125
งานโรงพยาบาลแพทย์แผนไทย	1	รายการ 114,700	-	-	28,675	-	-	28,675	-	-	28,675	-	-	28,675
1 ค่าตอบแทน ค่าใช้สอยและค่าวัสดุ	1	รายการ 114,700	-	-	28,675	-	-	28,675	-	-	28,675	-	-	28,675
คณะทรัพยากรธรรมชาติ														
งานฟาร์ม	1	รายการ 34,700	-	-	8,675	-	-	8,675	-	-	8,675	-	-	8,675
1 ค่าตอบแทน ค่าใช้สอยและค่าวัสดุ	1	รายการ 34,700	-	-	8,675	-	-	8,675	-	-	8,675	-	-	8,675
งานฟาร์ม														
ผลผลิต : ผู้สำเร็จการศึกษาด้านวิทยาศาสตร์และเทคโนโลยี	1	รายการ 479,100	-	-	119,775	-	-	119,775	-	-	119,775	-	-	119,775
1 ค่าตอบแทน ค่าใช้สอยและค่าวัสดุ	1	รายการ 479,100	-	-	119,775	-	-	119,775	-	-	119,775	-	-	119,775
สำนักงานวิทยาเขตสกลนคร (รายได้อื่นๆ)	1	รายการ 540,000	-	-	135,000	-	-	135,000	-	-	135,000	-	-	135,000
1 ค่าตอบแทน ค่าใช้สอยและค่าวัสดุ	1	รายการ 540,000	-	-	135,000	-	-	135,000	-	-	135,000	-	-	135,000
คณะทรัพยากรธรรมชาติ (รายได้อื่นๆ)	1	รายการ 79,200	-	-	19,800	-	-	19,800	-	-	19,800	-	-	19,800
1 ค่าตอบแทน ค่าใช้สอยและค่าวัสดุ	1	รายการ 79,200	-	-	19,800	-	-	19,800	-	-	19,800	-	-	19,800
ผลผลิต : ผู้สำเร็จการศึกษาด้านสังคมศาสตร์														
สำนักงานวิทยาเขตสกลนคร (รายได้อื่นๆ)	1	รายการ 1,205,000	100,416.66	100,416.66	100,416.66	100,416.66	100,416.66	100,416.66	100,416.66	100,416.66	100,416.66	100,416.66	100,416.66	100,416.66
1 ค่าตอบแทน ค่าใช้สอยและค่าวัสดุ	1	รายการ 1,205,000	100,416.66	100,416.66	100,416.66	100,416.66	100,416.66	100,416.66	100,416.66	100,416.66	100,416.66	100,416.66	100,416.66	100,416.66
3. งบลงทุน มทร.อีสาน งบประมาณเงินรายได้	7	รายการ 12,319,500			11,686,300			133,200			-			500,000
3.1 งบลงทุน งบประมาณเงินรายได้														
มหาวิทยาลัยเทคโนโลยีราชมงคลอีสาน นครราชสีมา														
แผนการใช้จ่ายงบประมาณรวม รายไตรมาส	3	รายการ 8,133,200			7,500,000			133,200			-			500,000
แผนการใช้จ่ายงบประมาณรวม	3	รายการ 8,133,200	-	-	7,500,000	133,200	-	-	-	-	-	500,000	-	-
ผลผลิต : ผู้สำเร็จการศึกษาด้านวิทยาศาสตร์และเทคโนโลยี														
งานบริหารหอพัก	2	รายการ 633,200	-	-	-	133,200	-	-	-	-	-	500,000	-	-
1 ครุภัณฑ์	1	รายการ 133,200	-	-	-	133,200	-	-	-	-	-	-	-	-
2 ที่ดินและสิ่งก่อสร้าง	1	รายการ 500,000	-	-	-	-	-	-	-	-	-	500,000	-	-
รายได้อื่นๆ														
สำนักงานอธิการบดี	1	รายการ 7,500,000	-	-	7,500,000	-	-	-	-	-	-	-	-	-
1 ที่ดินและสิ่งก่อสร้าง	1	รายการ 7,500,000	-	-	7,500,000	-	-	-	-	-	-	-	-	-

แผนปฏิบัติการมหาวิทยาลัยเทคโนโลยีราชมงคลอีสาน ประจำปีงบประมาณ พ.ศ. 2565

ยุทธศาสตร์จัดสรร / แผนงานพื้นฐาน / เป้าประสงค์เชิงยุทธศาสตร์ แผนงานรอง / เป้าหมายการให้บริการกระทรวง / เป้าหมายการให้บริการหน่วยงาน / ผลผลิต / โครงการ / กิจกรรม	จำนวนโครงการ/ชุด/รายการ	งบประมาณที่ได้รับจัดสรร (บาท)	พ.ศ.2564			พ.ศ.2565										
			ไตรมาสที่ 1			ไตรมาสที่ 2			ไตรมาสที่ 3			ไตรมาสที่ 4				
			ต.ค.	พ.ย.	ธ.ค.	ม.ค.	ก.พ.	มี.ค.	เม.ย.	พ.ค.	มิ.ย.	ก.ค.	ส.ค.	ก.ย.		
มหาวิทยาลัยเทคโนโลยีราชมงคลอีสาน วิทยาเขตขอนแก่น																
แผนการใช้จ่ายงบประมาณรวม รายไตรมาส	2	โครงการ	44,200		-				27,700						16,500	
แผนการใช้จ่ายงบประมาณรวม	2	โครงการ	44,200	-	-	-	27,700	-	-	-	-	-	-	16,500	-	-
ผลผลิต : ผู้สำเร็จการศึกษาด้านวิทยาศาสตร์และเทคโนโลยี																
สำนักงานวิทยาเขตขอนแก่น (รายได้อื่นๆ)	2	โครงการ	44,200	-	-	-	27,700	-	-	-	-	-	-	16,500	-	-
13 โครงการบูรณิเทศการสืบค้นฐานข้อมูลทรัพยากรสารสนเทศจาก Web Opac และฐานข้อมูลออนไลน์ สำหรับนักศึกษาใหม่ ประจำปี 2565	1	โครงการ	16,500	-	-	-	-	-	-	-	-	-	-	16,500	-	-
14 โครงการมหกรรมสัปดาห์ห้องสมุดสู่ระบบอิเล็กทรอนิกส์ ประจำปี 2565	1	โครงการ	27,700	-	-	-	27,700	-	-	-	-	-	-	-	-	-
มหาวิทยาลัยเทคโนโลยีราชมงคลอีสาน วิทยาเขตสกลนคร																
แผนการใช้จ่ายงบประมาณรวม รายไตรมาส	5	โครงการ	13,592,200			3,081,501				3,261,501				4,167,700		3,081,498
แผนการใช้จ่ายงบประมาณรวม	5	โครงการ	13,592,200	1,027,167	1,027,167	1,027,167	1,027,167	1,027,167	1,207,167	1,027,167	1,027,167	2,113,366	1,027,166	1,027,166	1,027,166	
ผลผลิต : ผู้สำเร็จการศึกษาด้านวิทยาศาสตร์และเทคโนโลยี																
สำนักงานวิทยาเขตสกลนคร (งานบริการหอพัก)	1	โครงการ	12,326,000	1,027,167	1,027,167	1,027,167	1,027,167	1,027,167	1,027,167	1,027,167	1,027,167	1,027,166	1,027,166	1,027,166	1,027,166	
15 จ่ายค่าธรรมเนียมผู้พร้อมดอกเบี้ย	1	โครงการ	12,326,000	1,027,167	1,027,167	1,027,167	1,027,167	1,027,167	1,027,167	1,027,167	1,027,167	1,027,166	1,027,166	1,027,166	1,027,166	
ผลผลิต : ผู้สำเร็จการศึกษาด้านสังคมศาสตร์																
งบรายจ่ายอื่น (รายได้อื่นๆ)	4	โครงการ	1,266,200	-	-	-	-	-	180,000	-	-	1,086,200	-	-	-	
16 โครงการปฐมนิเทศนักศึกษา ปีการศึกษา 2564	1	โครงการ	180,000	-	-	-	-	-	180,000	-	-	-	-	-	-	
17 โครงการปฐมนิเทศนักศึกษาใหม่ ปีการศึกษา 2565	1	โครงการ	315,000	-	-	-	-	-	-	-	-	315,000	-	-	-	
18 โครงการประกันคุณภาพนักศึกษา	1	โครงการ	538,000	-	-	-	-	-	-	-	-	538,000	-	-	-	
19 โครงการตรวจสอบคุณภาพนักศึกษาใหม่ ประจำปีการศึกษา 2565	1	โครงการ	233,200	-	-	-	-	-	-	-	-	233,200	-	-	-	

แผนปฏิบัติการมหาวิทยาลัยเทคโนโลยีราชมงคลอีสาน ประจำปีงบประมาณ พ.ศ. 2565
โครงการพัฒนาศักยภาพกระบวนการผลิตสินค้าเกษตร

ยุทธศาสตร์จัดสรร / แผนงานพื้นฐาน / เป้าประสงค์เชิงยุทธศาสตร์ แผนงานรอง / เป้าหมายการให้บริการกระทรวง / เป้าหมายการ ให้บริการหน่วยงาน / ผลผลิต / โครงการ / กิจกรรม	จำนวน โครงการ/ ชุด/รายการ	งบประมาณ ที่ได้รับจัดสรร (บาท)	พ.ศ.2564			พ.ศ.2565									
			ไตรมาสที่ 1			ไตรมาสที่ 2			ไตรมาสที่ 3			ไตรมาสที่ 4			
			ต.ค.	พ.ย.	ธ.ค.	ม.ค.	ก.พ.	มี.ค.	เม.ย.	พ.ค.	มิ.ย.	ก.ค.	ส.ค.	ก.ย.	
1. งบลงทุน															
1.1 งบลงทุน มทร.อีสาน งบประมาณเงินแผ่นดิน															
แผนการใช้จ่ายงบประมาณรวม รายไตรมาส	6	รายการ	7,700,000	5,100,000			2,600,000			-			-		
แผนการใช้จ่ายงบประมาณรวม	6	รายการ	7,700,000	-	-	5,100,000	-	-	2,600,000	-	-	-	-	-	-
ครุภัณฑ์	2	รายการ	5,300,000	-	-	2,700,000	-	-	2,600,000	-	-	-	-	-	-
1	ราคาต่อหน่วยต่ำกว่า 1 ล้านบาท	1	รายการ	1,200,000	-	-	1,200,000	-	-	-	-	-	-	-	-
2	ราคาต่อหน่วยสูงกว่า 1 ล้านบาท	1	รายการ	4,100,000	-	-	1,500,000	-	-	2,600,000	-	-	-	-	-
สิ่งก่อสร้าง	4	รายการ	2,400,000	-	-	2,400,000	-	-	-	-	-	-	-	-	-
1	โรงเรือนและกระบวนการเพาะเลี้ยงเนื้อเยื่อกล้วยงอจอร์เจีย ต้นแบบระดับชุมชน ขนาด 4*8 ตรม.	1	รายการ	500,000	-	-	500,000	-	-	-	-	-	-	-	-
2	โรงเรือนและกระบวนการเพาะขยายพันธุ์กล้วยงอจอร์เจีย ต้นแบบระดับชุมชน ขนาด 6*15 ตรม.	1	รายการ	650,000	-	-	650,000	-	-	-	-	-	-	-	-
3	โรงเรือนและกระบวนการปลูกกล้วยงอจอร์เจียต้นแบบระดับ ชุมชน ขนาด 7*20 ตรม.	1	รายการ	750,000	-	-	750,000	-	-	-	-	-	-	-	-
4	โรงงาน เครื่องมือ กระบวนการสกัด และแปรรูปเยื่อกล้วยง ต้นแบบมาตรฐาน GMP ระดับชุมชน	1	รายการ	500,000	-	-	500,000	-	-	-	-	-	-	-	-
2. งบอุดหนุน	1	รายการ	1,300,000	-			1,300,000			-			-		
2.1 งบอุดหนุน มทร.อีสาน งบประมาณเงินแผ่นดิน															
แผนการใช้จ่ายงบประมาณรวม รายไตรมาส	1	รายการ	1,300,000	-			1,300,000			-			-		
แผนการใช้จ่ายงบประมาณรวม	1	รายการ	1,300,000	-	-	-	1,300,000	-	-	-	-	-	-	-	-
1	โครงการพัฒนากัญชงสู่พืชเศรษฐกิจใหม่ จังหวัดขอนแก่น	1	รายการ	1,300,000	-	-	-	1,300,000	-	-	-	-	-	-	-

แผนปฏิบัติการมหาวิทยาลัยเทคโนโลยีราชมงคลอีสาน ประจำปีงบประมาณ พ.ศ. 2565

โครงการพัฒนาและผลิตกำลังคนของประเทศ เพื่อรองรับนโยบาย Thailand 4.0

ยุทธศาสตร์จัดสรร / แผนงานพื้นฐาน / เป้าประสงค์ เชิงยุทธศาสตร์ แผนงานรอง / เป้าหมายการ ให้บริการกระทรวง / เป้าหมายการให้บริการ หน่วยงาน / ผลผลิต /โครงการ / กิจกรรม	จำนวน โครงการ/ ชุด/รายการ	งบประมาณ ที่ได้รับจัดสรร (บาท)	พ.ศ.2564			พ.ศ.2565									
			ไตรมาสที่ 1			ไตรมาสที่ 2			ไตรมาสที่ 3			ไตรมาสที่ 4			
			ต.ค.	พ.ย.	ธ.ค.	ม.ค.	ก.พ.	มี.ค.	เม.ย.	พ.ค.	มิ.ย.	ก.ค.	ส.ค.	ก.ย.	
1. งบลงทุน															
1.1 งบลงทุน มทร.อีสาน งบประมาณเงินแผ่นดิน															
แผนการใช้จ่ายงบประมาณรวม รายไตรมาส	3	รายการ	92,434,300	19,998,000			71,176,300			1,260,000			-		
แผนการใช้จ่ายงบประมาณรวม	3	รายการ	92,434,300	-	-	19,998,000	2,520,000	-	68,656,300	-	1,260,000	-	-	-	-
ครุภัณฑ์	2	รายการ	86,134,300	-	-	19,998,000	-	-	66,136,300	-	-	-	-	-	
1	ราคาต่อหน่วยต่ำกว่า 1 ล้านบาท	1	รายการ	13,193,800	-	-	13,193,800	-	-	-	-	-	-	-	
2	ราคาต่อหน่วยสูงกว่า 1 ล้านบาท	1	รายการ	72,940,500	-	-	6,804,200	-	-	66,136,300	-	-	-	-	
สิ่งก่อสร้าง	1	รายการ	6,300,000	-	-	-	2,520,000	-	2,520,000	-	1,260,000	-	-	-	
1	โรงเรือนปลูกพืชไฮโดรโปนิคส์	1	รายการ	6,300,000	-	-	-	2,520,000	-	2,520,000	-	1,260,000	-	-	

แผนปฏิบัติการมหาวิทยาลัยเทคโนโลยีราชมงคลธัญบุรี ประจำปีงบประมาณ พ.ศ. 2565
 โครงการสนับสนุนค่าใช้จ่ายในการจัดการศึกษาตั้งแต่ระดับอนุบาลจนจบการศึกษาขั้นพื้นฐาน

ยุทธศาสตร์จัดสรร / แผนงานพื้นฐาน / เป้าประสงค์เชิงยุทธศาสตร์ แผนงานรอง / เป้าหมายการให้บริการกระทรวง / เป้าหมายการให้บริการหน่วยงาน / ผลผลิต / โครงการ / กิจกรรม	จำนวนโครงการ/ชุด/รายการ	งบประมาณที่ได้รับจัดสรร (บาท)	พ.ศ.2564			พ.ศ.2565									
			ไตรมาสที่ 1			ไตรมาสที่ 2			ไตรมาสที่ 3			ไตรมาสที่ 4			
			ต.ค.	พ.ย.	ธ.ค.	ม.ค.	ก.พ.	มี.ค.	เม.ย.	พ.ค.	มิ.ย.	ก.ค.	ส.ค.	ก.ย.	
1. งบอุดหนุน															
1.1 งบอุดหนุน มทร.ธัญบุรี งบประมาณเงินแผ่นดิน															
แผนการใช้จ่ายงบประมาณรวม รายไตรมาส	1	รายการ	8,469,300	4,234,700			-			4,234,600			-		
แผนการใช้จ่ายงบประมาณรวม	1	รายการ	8,469,300	-	-	4,234,700	-	-	-	-	-	4,234,600	-	-	-
1 โครงการสนับสนุนค่าใช้จ่ายในการจัดการศึกษาตั้งแต่ระดับอนุบาลจนจบการศึกษาขั้นพื้นฐาน	1	รายการ													
ค่าจัดการเรียนการสอน			4,808,700	-	-	2,404,400	-	-	-	-	-	2,404,300	-	-	-
หนังสือเรียน			1,788,000	-	-	894,000	-	-	-	-	-	894,000	-	-	-
อุปกรณ์การเรียน			348,400	-	-	174,200	-	-	-	-	-	174,200	-	-	-
ค่าใช้จ่ายพัฒนาคุณภาพผู้เรียน			719,600	-	-	359,800	-	-	-	-	-	359,800	-	-	-
เครื่องแบบนักเรียน			804,600	-	-	402,300	-	-	-	-	-	402,300	-	-	-

สรุปแผนปฏิบัติการมหาวิทยาลัยเทคโนโลยีราชมงคลอีสาน ประจำปี พ.ศ. 2565 (1 ตุลาคม 2564 - 30 กันยายน 2565)

หน่วย : โครงการ/บาท

หน่วยงาน	จำนวนกิจกรรม/โครงการ/งบประมาณ																					
	งบประมาณรายจ่าย										งบประมาณเงินรายได้											
	ไตรมาส 1		ไตรมาส 2		ไตรมาส 3		ไตรมาส 4		รวม		ไตรมาส 1		ไตรมาส 2		ไตรมาส 3		ไตรมาส 4		รวม		รวมทั้งสิ้น	
	จำนวนโครงการ	งบประมาณ	จำนวนโครงการ	งบประมาณ	จำนวนโครงการ	งบประมาณ	จำนวนโครงการ	งบประมาณ	จำนวนโครงการ	งบประมาณ	จำนวนโครงการ	งบประมาณ	จำนวนโครงการ	งบประมาณ	จำนวนโครงการ	งบประมาณ	จำนวนโครงการ	งบประมาณ	จำนวนโครงการ	งบประมาณ	จำนวนโครงการ	งบประมาณ
นครราชสีมา																						
กองพัฒนานักศึกษา	-	-	-	-	-	-	-	-	-	1	3,843,000	2	4,693,000	2	4,843,000	3	3,893,000	8	17,272,000	8	17,272,000	
กองนโยบายและแผน	-	-	-	-	-	-	-	-	-	2	859,600	-	-	-	-	-	-	2	859,600	2	859,600	
สำนักงานคณบดีสถาบันสหเวชศาสตร์	-	-	-	-	-	-	-	-	-	-	-	-	-	2	103,000	1	47,000	3	150,000	3	150,000	
คณะบริหารธุรกิจ	-	-	-	-	-	-	-	-	-	5	60,000	1	90,000	-	-	-	-	6	150,000	6	150,000	
คณะวิศวกรรมศาสตร์และสถาปัตยกรรมศาสตร์	-	-	-	-	-	-	-	-	-	7	697,000	8	212,700	6	301,500	5	275,100	26	1,486,300	26	1,486,300	
คณะศิลปกรรมและออกแบบอุตสาหกรรม	-	-	-	-	-	-	-	-	-	16	566,700	6	425,000	7	256,000	3	95,100	32	1,342,800	32	1,342,800	
ศูนย์อนุรักษ์และพัฒนาทรัพยากรภาคตะวันออกเฉียงเหนือตอนกลาง	12	4,087,700	-	-	-	-	-	-	12	4,087,700	-	-	-	-	-	-	-	-	-	12	4,087,700	
รวม	12	4,087,700	-	-	-	-	-	-	12	4,087,700	31	6,026,300	17	5,420,700	17	5,503,500	12	4,310,200	77	21,260,700	89	25,348,400
วิทยาเขตสุรินทร์																						
สำนักงานวิทยาเขตสุรินทร์	-	-	-	-	-	-	-	-	-	4	2,884,450	12	3,734,850	10	3,245,050	9	3,114,550	35	12,978,900	35	12,978,900	
คณะเกษตรศาสตร์และเทคโนโลยี	-	-	-	-	-	-	-	-	-	4	28,760	1	49,500	1	39,320	6	534,920	12	652,500	12	652,500	
คณะเทคโนโลยีการจัดการ	-	-	-	-	-	-	-	-	-	3	90,000	-	-	-	-	-	-	3	90,000	3	90,000	
ศูนย์อนุรักษ์และพัฒนาทรัพยากรภาคตะวันออกเฉียงเหนือตอนกลาง	5	800,000	-	-	-	-	-	-	5	800,000	-	-	-	-	-	-	-	-	-	5	800,000	
รวม	5	800,000	-	-	-	-	-	-	5	800,000	11	3,003,210	13	3,784,350	11	3,284,370	15	3,649,470	50	13,721,400	55	14,521,400
วิทยาเขตขอนแก่น																						
สำนักงานวิทยาเขตขอนแก่น	-	-	-	-	-	-	-	-	-	6	399,400	13	1,812,400	6	1,387,100	6	220,700	31	3,819,600	31	3,819,600	
คณะวิศวกรรมศาสตร์	-	-	-	-	-	-	-	-	-	3	196,000	5	111,000	4	114,000	9	184,000	21	605,000	21	605,000	
คณะอุตสาหกรรมศาสตร์	-	-	-	-	-	-	-	-	-	-	-	-	-	-	-	-	-	-	-	-	-	
คณะบริหารธุรกิจและเทคโนโลยีสารสนเทศ	-	-	-	-	-	-	-	-	-	-	-	-	-	-	-	-	-	-	-	-	-	
ศูนย์อนุรักษ์และพัฒนาทรัพยากรภาคตะวันออกเฉียงเหนือตอนกลาง	2	200,000	-	-	-	-	-	-	2	200,000	-	-	-	-	-	-	-	-	-	2	200,000	
รวม	2	200,000	-	-	-	-	-	-	2	200,000	9	595,400	18	1,923,400	10	1,501,100	15	404,700	52	4,424,600	54	4,624,600
วิทยาเขตสกลนคร																						
สำนักงานวิทยาเขตสกลนคร	-	-	-	-	-	-	-	-	-	1	3,081,501	2	3,261,501	4	4,167,700	1	3,081,498	8	13,592,200	8	13,592,200	
คณะอุตสาหกรรมและเทคโนโลยี	-	-	-	-	-	-	-	-	-	-	-	1	70,000	2	50,000	1	60,000	4	180,000	4	180,000	
คณะทรัพยากรธรรมชาติ	-	-	-	-	-	-	-	-	-	24	-	-	-	-	-	-	-	24	-	24	-	
ศูนย์อนุรักษ์และพัฒนาทรัพยากรภาคตะวันออกเฉียงเหนือตอนกลาง	4	800,000	-	-	-	-	-	-	4	800,000	-	-	-	-	-	-	-	-	-	4	800,000	
รวม	4	800,000	-	-	-	-	-	-	4	800,000	25	3,081,501	3	3,331,501	6	4,217,700	2	3,141,498	36	13,772,200	40	14,572,200
โครงการจัดตั้งวิทยาเขตร้อยเอ็ด ณ พัทลุงร่องใต้																						
ศูนย์อนุรักษ์และพัฒนาทรัพยากรภาคตะวันออกเฉียงเหนือตอนกลาง	2	500,000	-	-	-	-	-	-	2	500,000	-	-	-	-	-	-	-	-	-	2	500,000	
รวม	2	500,000	-	-	-	-	-	-	2	500,000	-	-	-	-	-	-	-	-	-	2	500,000	
งบประมาณรวมทั้งสิ้น	25	6,387,700	-	-	-	-	-	-	25	6,387,700	76	12,706,411	51	14,459,951	44	14,506,670	44	11,505,868	215	53,178,900	240	59,566,600

หมายเหตุ : จำนวนกิจกรรม/โครงการ/งบประมาณ ในช่องงบประมาณรายจ่าย คำนวณจากโครงการเงินอุดหนุน
จำนวนกิจกรรม/โครงการ/งบประมาณ ในช่องงบประมาณเงินรายได้ คำนวณจากโครงการบรยายอื่น

การประชุมคณะกรรมการบริหารมหาวิทยาลัยเทคโนโลยีราชมงคลอีสาน (CEO)

ครั้งที่ ๑๑/๒๕๖๔

วันอังคารที่ ๒ พฤศจิกายน ๒๕๖๔

ผ่านระบบสื่ออิเล็กทรอนิกส์ (Zoom Meeting)

มหาวิทยาลัยเทคโนโลยีราชมงคลอีสาน

วาระที่ ๔.๑.๖ รายงานแผนปฏิบัติการมหาวิทยาลัยเทคโนโลยีราชมงคลอีสาน ประจำปีงบประมาณ พ.ศ. ๒๕๖๕ ระหว่าง วันที่ ๑ ตุลาคม ๒๕๖๔ ถึง วันที่ ๓๐ กันยายน ๒๕๖๕ (โดย รองอธิการบดีฝ่ายยุทธศาสตร์ นโยบายและแผน)

ตามหลักเกณฑ์การดำเนินงานของระบบการบริหารคุณภาพ ISO๙๐๐๑:๒๐๑๕ PM-๒๒ คู่มือ ขั้นตอนการทำงาน การจัดทำแผนยุทธศาสตร์/แผนปฏิบัติการ ประจำปีงบประมาณ กำหนดให้เสนอแผนปฏิบัติการมหาวิทยาลัยเทคโนโลยีราชมงคลอีสาน ประจำปีงบประมาณ พ.ศ. ๒๕๖๕ ระหว่าง วันที่ ๑ ตุลาคม ๒๕๖๔ ถึง วันที่ ๓๐ กันยายน ๒๕๖๕

จึงเสนอต่อคณะกรรมการฯ เพื่อทราบแผนปฏิบัติการมหาวิทยาลัยเทคโนโลยีราชมงคลอีสาน ประจำปีงบประมาณ พ.ศ. ๒๕๖๕ ระหว่าง วันที่ ๑ ตุลาคม ๒๕๖๔ ถึง วันที่ ๓๐ กันยายน ๒๕๖๕

มติที่ประชุม รับทราบ



(ดร.ศิริลักษณ์ จันทร์สว่าง)

ผู้อำนวยการสำนักงานอธิการบดี

กรรมการและเลขานุการ